

BERICHT

1. Jänner 2024 – 31. März 2024

Preistransparenzdatenbank der E – Control Spritpreisrechner

Quartalsbericht Q1/2024

Gem. § 3 Preistransparenzverordnung Treibstoffpreise 2011

INHALT

1. Zusammenfassung der Auswertungen	2
2. Allgemeines.....	6
3. Gesetzliche Grundlage	6
4. Zeitraum der Auswertung.....	7
5. Datenauswertungen	7
5.1. Kennzahlen.....	7
5.2. Aufgliederung.....	8
5.3. Ergebnisse.....	8
5.4. Erläuterungen und Anmerkungen zu den Ergebnissen	9
ANLAGE zum Bericht Spritpreisrechner 01.01.2024 – 31.03.2024	10



1. Zusammenfassung der Auswertungen

Zwischen 1. Oktober 2011 und 31. Jänner 2024 gab es über 50 Mio. Besuche auf der Seite www.spritpreisrechner.at. Dies inkludiert vom 27. Oktober 2011 bis 4. Juni 2018 auch die mobile Version unter mobile.spritpreisrechner.at. Seit 6. Juni 2018 gibt es für die mobile Darstellung keine eigene Webapplikation mehr. Seit 6. Juni 2018 ebenfalls in den Besuchszahlen inkludiert sind Abfragen, die über die Schnittstelle (API) über Angebote von Dritten (z.B. Apps) erfolgen.

Zeitraum	Besuche	Veränderungen	Summe
Jahr 2011			2.038.363
Jahr 2012			6.103.020
Jahr 2013			5.335.014
Jahr 2014			5.019.094
Jahr 2015			5.066.284
Jahr 2016			4.062.821
Jahr 2017			3.439.097
Jahr 2018			3.017.351
Jahr 2019			2.585.284
Jahr 2020			2.251.265
Jahr 2021			2.684.177
Jahr 2022			5.162.719
Q1 / 2023	1.020.583	-18%	
Q2 / 2023	844.294	-17%	
Q3 / 2023	695.154	-18%	
Q4 / 2023	546.356	-21%	
Jahr 2023			3.106.387
Q1 / 2024	496.630	-9%	
Jahr 2024			496.630
Gesamt			50.367.507

Tabelle 1 Spritpreisrechner – Besuchszahlen seit Livegang 2011

Entwicklung der Besucheranzahl

Nach einem starken Rückgang der Besuchszahlen unmittelbar nach den Weihnachtsferien blieben diese mit den üblichen Schwankungen im Wochentakt über das Quartal hinweg weitgehend konstant und endeten in etwa auf dem selben Niveau wie zu Beginn der zweiten Jännerwoche.

Die Besuche erfolgen über die responsive Website-Applikation unter www.spritpreisrechner.at. Des Weiteren erfolgt eine Vielzahl von Spritpreisrechner-Abfragen von privaten Websites und v.a. Smartphone Apps über die Schnittstelle (API) der Website www.spritpreisrechner.at ohne deren Frontend aufzurufen. Nachfolgend werden diese Aufrufe als API-Besuche bezeichnet. Zusätzlich werden die Preisinformationen aus der Preistransparenzdatenbank über die Internetangebote der Automobilklubs ÖAMTC und ARBÖ von Verbrauchern abgerufen. Als Besuch (Page View) zählt das Aufrufen und Schließen der Webseite, d.h. ein Besuch kann eine oder mehrere Abfragen beinhalten.



Abbildung 1: Entwicklung der Besuche

Abfragen Preistransparenzdatenbank gesamt:	739.105
davon Besuche Spritpreisrechner	496.630
davon über Desktop Geräte	133.374 (26,9%)
bzw. über mobile Geräte	224.152 (45,1%)
davon API-Aufrufe	139.104 (28,0%)
Angebote der Automobilklubs gesamt	242.457
davon ÖAMTC Website	157.084
davon ÖAMTC App	52.101
davon ARBÖ	33.290

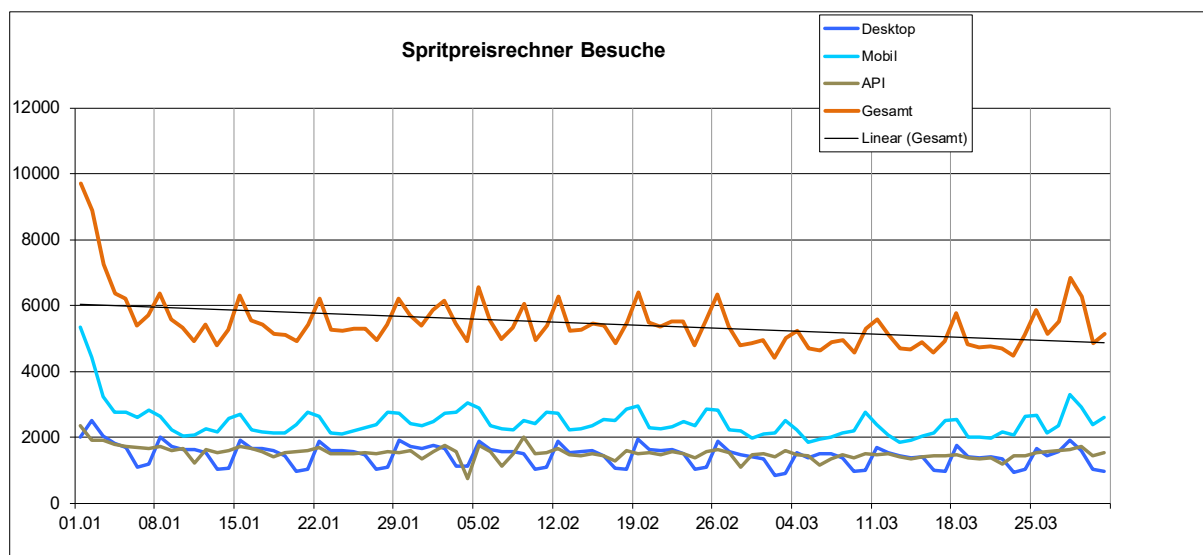

Abbildung 2: Verteilung der Besuche nach Bundesländern

Preismeldungen und Preise

2.942 Tankstellen meldeten Diesel- und 2.596 Tankstellen meldeten Superbenzinpreise an die Preistransparenzdatenbank. Dies entspricht im Vergleich zum Vorquartal einem leichten Rückgang an preismeldenden Diesel- bzw. Superbenzintankstellen (-0,8% bzw. -1,3%).

Bei der Aufteilung der Preisänderungsmeldungen nach Meldekanal hat es im Vergleich zum Vorquartal erneut nur minimale Veränderungen gegeben. Mit 93,7% entfielen auf automatisierte Datenkommunikation ein minimal geringerer Anteil der Meldungen, entsprechend stieg die Zahl der Meldungen über das Web-Formular etwas auf 5,8% an, wohingegen die Preismeldung per SMS sich auf nur noch 0,5% aller Dateneingänge weiter verringerte.

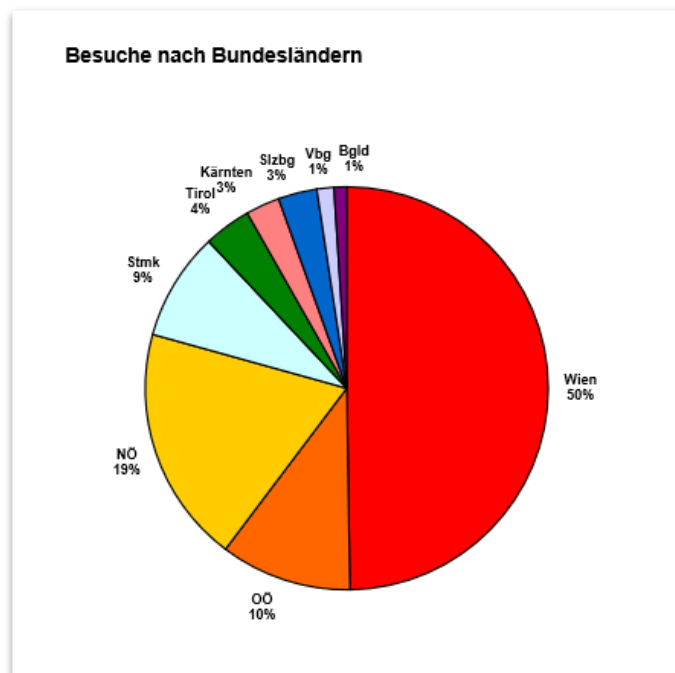
Bei der Betrachtung der Preisänderungen pro Tankstelle und Tag nach Bundesländern ergibt sich gegenüber dem Vorquartal keine Veränderung in der Reihung. Die meisten Preisänderungen für Diesel wurden in diesem Quartal in Wien (3,71) vorgenommen, die wenigsten wie immer im Burgenland (1,52). Die gleiche Reihung zeigt sich auch für Superbenzin mit den meisten in Wien (3,71) und die wenigsten abermals im Burgenland (1,87). Insgesamt hat die Zahl der Preismeldungen österreichweit im Vergleich zum Vorquartal für Diesel um 11,2% doch wieder deutlich und für Super-95 um 5,8% auch merklich zugenommen.

Bei Betrachtung der Medianwerte der Preismeldungen zeigt sich, dass die Preise für beide Kraftstoffsorten in der ersten Hälfte des Quartals weitgehend parallel gestiegen sind. Ab Quartalsmitte waren dann die Preise für Diesel tendenziell leicht rückläufig, während jene für Super weiter anzogen, womit sich der Preisabstand zwischen den Kraftstoffen zwar verringert hat, Diesel blieb jedoch durchwegs teurer als Super-95. (Abbildung 3)

Der Median für Diesel ist im Quartalsvergleich damit um 0,9 % gesunken, der für Super 95 hingegen um 0,6% gestiegen.



Abbildung 3: Entwicklung Median für „Diesel“ und „Super“ in Österreich

Das Preisband wurde im ersten Quartal wieder deutlich schmaler. Bei Diesel verringerte es sich gegenüber dem des Vorquartals um 15,5%, bei Super um 29,2%. Dass die Preise insgesamt eng beisammen lagen, zeigt sich auch am Spread zwischen erstem und drittem Quartil. Hier betrug der Abstand bei Diesel lediglich 4%, bei Super 95 nur 6%.

Ebenfalls bei Betrachtung der Medianwerte liegen bei Diesel in diesem Quartal die teuersten Bezirke Österreichs allesamt in Wien, nämlich im 19. (1,794 €/Lit.) sowie dem 1, 6, und 20 Wiener Gemeindebezirke (alle mit 1,779 €/Lit.). Aber auch der günstigste Bezirk für Diesel lag mit dem 7. Gemeindebezirk in Wien sowie in Voitsberg (beide 1,639 €/Lit.), gefolgt von Kirchdorf (1,624 €/Lit.). Bei Super waren nach den Medianwerten die teuersten Bezirke wieder einmal Tamsweg (1,739 €/Lit.) sowie der 19. Wiener Gemeindebezirke (1,699 €/Lit.). Die günstigsten Bezirke waren hier Südoststeiermark und Villach Stadt (beide 1,559 €/Lit.) sowie ebenfalls Voitsberg (alle 1,560 €/Lit.).

HINWEIS: Hinsichtlich der Preisentwicklung wird auf den [Treibstoffpreismonitor](#) auf der Website des BMK verwiesen, dem die mengengewichteten Durchschnittswerte zugrunde liegen. Demgegenüber werden beim Spritpreisrechner naturgemäß keine abgesetzten Mengen berücksichtigt, weshalb hilfswise die Medianwerte herangezogen werden.

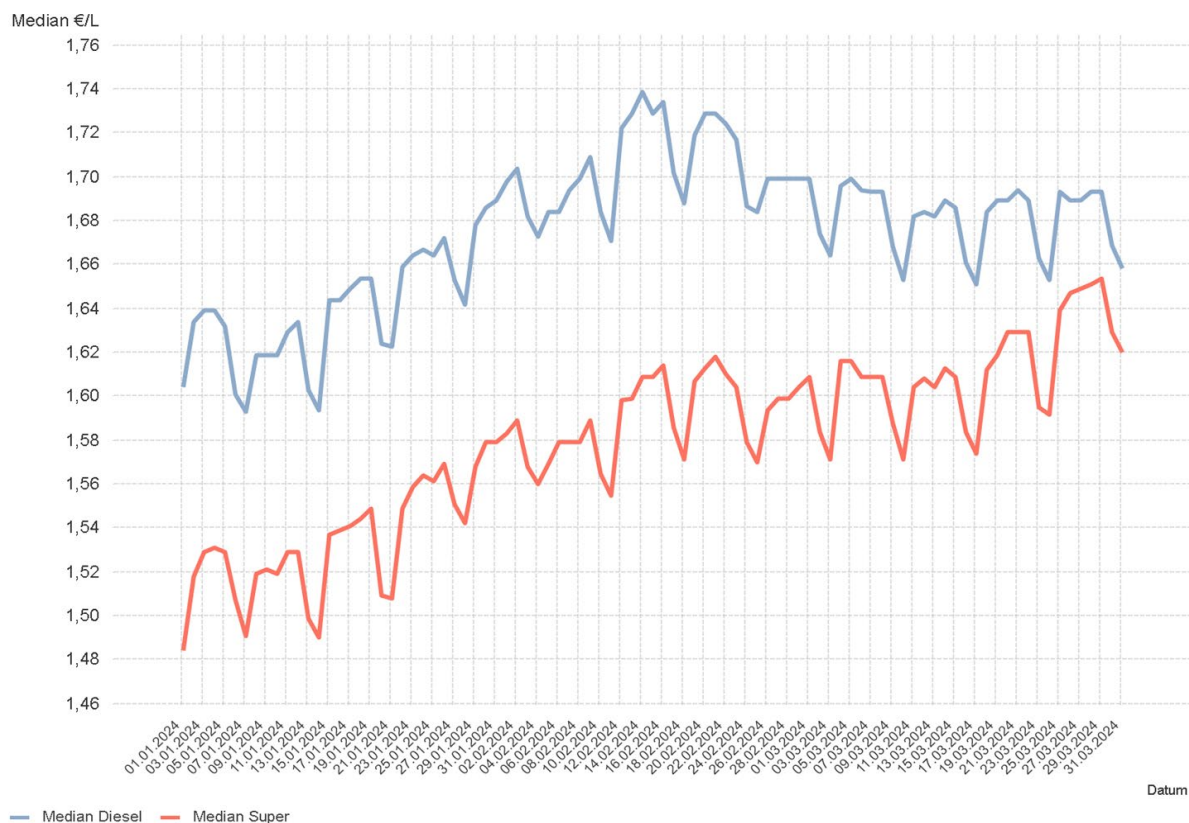
2. Allgemeines

Aufgrund des Preistransparenzgesetzes sowie der am 1.8.2011 in Kraft getretenen Preistransparenzverordnung Treibstoffpreise 2011 hat die Energie-Control Austria gemäß den Weisungen des Bundesministers für Arbeit und Wissenschaft, Forschung und Wirtschaft (jetzt Bundesministerium für Arbeit und Wirtschaft, BMAW) eine Preistransparenzdatenbank zu betreiben und im Internet zu veröffentlichen.

Die aktuellen Preise wurden der Öffentlichkeit über einen Spritpreisrechner im Internet zugänglich gemacht. Der Spritpreisrechner ermöglicht den Tankstellenbetreibern, über unterschiedliche Mechanismen die vorgeschriebene Preisänderungsmeldung zu machen sowie den Konsumenten eine Information über die günstigsten Spritpreise in der Umgebung einer definierten Adresse zu finden.

Die Registrierung von Tankstellen im Spritpreisrechner – Administrationsbereich startete am 18. Juli 2011. Das Frontend unter www.spritpreisrecher.at wurde am 16.08.2011 online geschaltet. Die Energie-Control Austria ist verpflichtet, die gemeldeten Daten in einem zusammenfassenden Bericht quartalsweise gemäß § 3 Preistransparenzverordnung Treibstoffpreise 2011 für das Bundesministerium aufzubereiten.

3. Gesetzliche Grundlage

Auf Grund des § 1a des Preistransparenzgesetzes, BGBl. Nr. 761/1992, zuletzt geändert durch das Bundesgesetz BGBl. I Nr. 107/2011, wurde folgendes mit der Preistransparenzverordnung Treibstoffpreise 2011 vom 1.8.2011 verordnet:

§ 1. (1) Betreiber von Tankstellen, die auch Verbrauchern (§ 1 KSchG) Treibstoffe gewerbsmäßig anbieten, haben jeweils die an ihrem Tankstellenareal ausgezeichneten Preise für Dieselkraftstoff und Superbenzin 95 Oktan spätestens innerhalb einer halben Stunde nach der jeweiligen Preisänderung an die Preistransparenzdatenbank der E-Control in elektronischer Form zu melden. Wird um 12.00 Uhr ein neuer Treibstoffpreis festgesetzt, so ist dieser unverzüglich zu melden. Die Preismeldungen haben über eine von der E-Control zur Verfügung gestellte elektronische Plattform oder über ein automatisiertes Short Message Service - SMS - zu erfolgen. Die E-Control hat den Tankstellenbetreibern die durchgeführte Meldung zu bestätigen. Die Tankstellenbetreiber haben der E-Control zur Veröffentlichung an die Datenbank auch die Öffnungszeiten der jeweiligen Tankstelle, die Art der Betriebsform, die möglichen Zahlungsarten und Zugangsmodalitäten zu melden.

§ 3. Die E-Control ist verpflichtet, die übermittelten Daten für die Dauer von mindestens einem Jahr aufzubewahren. Sie hat quartalsweise die gemeldeten Daten in einem zusammenfassenden Bericht an den Bundesminister für Arbeit und Wirtschaft (BMAW) aufzubereiten, wobei insbesondere Preisentwicklungen und Häufigkeit der Preisänderungen sowie der Abfragen darzustellen sind. Dieser Bericht der E-Control ist auch dem Verein für Konsumenteninformation und der Bundesarbeitskammer unter Übermittlung der elektronischen Datengrundlagen zur Verfügung zu stellen.

4. Zeitraum der Auswertung

Dieser Bericht berücksichtigt die Preismeldungen zwischen 1. Jänner und 31. März 2024.

5. Datenauswertungen

Die Auswertungen wurden getrennt nach Super und Diesel durchgeführt. Sie enthalten die Kennzahlen betreffend Tankstellenanzahl, Häufigkeit der Preisänderungen und Preise.

Diese Kennzahlen werden nach Bundesländern, Bezirken und Meldekanal gegliedert und tabellarisch gegebenenfalls auch grafisch dargestellt. Eine Zusammenfassung erfolgt pro Auswertungsperiode, zudem wird je nach Möglichkeit auch der zeitliche Verlauf (tägliche und monatliche Entwicklung) gezeigt.

5.1. Kennzahlen

Anzahl der Tankstellen

Diese Kennzahl zeigt die Anzahl sämtlicher Tankstellen, welche in der Auswertungsperiode mindestens einmal eine Preisänderung gemeldet haben, d.h. sie enthält auch die Tankstellen, welche in dieser Periode geöffnet, geschlossen oder neu übernommen wurden. Die Anzahl der Tankstellen ist in den zusammengefassten Auswertungen für die betreffende Periode gesamt, nach Bundesländern und nach Bezirken sowie in den detaillierten Auswertungen (tägliche Entwicklung in gesamt Österreich) dargestellt.

Anzahl der Preisänderungen (Häufigkeit)

Diese Kennzahl zeigt die Anzahl sämtlicher gemeldeter Preisänderungen und wird wie folgt dargestellt:

- als absoluter Wert in den zusammengefassten Auswertungen für die betreffende Periode gesamt, nach Bundesländern, Bezirken und Meldekanal,
- als absoluter Wert in den detaillierten Auswertungen für tägliche und monatliche Entwicklung,
- Durchschnittshäufigkeit je Tankstelle in einem Bezirk, Bundesland oder gesamt (entspricht der Anzahl der Preisänderungen geteilt durch die Anzahl der Tankstellen für die Auswertungsperiode).

Preisauswertungen

Diese Auswertungen enthalten die folgenden Kennzahlen:

- Mittelwert - ist die Summe der ermittelten Preise geteilt durch die Anzahl der erfassten Preise (Preisänderungen) - d.h. kein gewichteter Mittelwert
- Median - teilt die der Größe nach sortierten Preisen exakt in der Mitte.
- 1. und 3. Quartil: Quartile teilen die Preise in vier gleich große Teile ein.

Das erste Quartil teilt eine der Größe nach geordnete Liste so in zwei Teile, dass 25 % der Werte unterhalb dieses Quartils liegen und der Rest darüber. Das dritte Quartil teilt eine der Größe nach geordnete Liste so in zwei Teile, dass 75 % der Werte unterhalb dieses Quartils liegen und der Rest darüber. Das 4. Quartil ist der Maximalwert und das 2. Quartil ist der Median.

- Preisband = (3.Quartil – 1.Quartil) absolut in EUR / Liter (€/Lit.)
- Preisband in % = Preisband/ 1.Quartil

5.2. Aufgliederung

Die Aufgliederung der Kennzahlen erfolgt gegebenenfalls nach:

- Bundesländern (9),
- Bezirken (121): um die Datenschutzregelung nicht zu verletzen, wurde eine gezielte Zusammenfassung von Bezirken vorgenommen für diejenigen Bezirke, welche weniger als 10 Tankstellen haben.
- Meldekanal - Tankstellen haben die folgenden Möglichkeiten der Preismeldung:
 - **per SMS (sms)**: die Treibstoffart und der neue Preis werden an die SMS-Nummer gesendet. Daraufhin erhält der Sender eine Bestätigungs-SMS zur Kontrolle und der Vorgang ist abgeschlossen.
 - **per Internet (web)**: der Tankstellenbetreiber loggt sich mit seinem Benutzernamen und Passwort ein und gibt die neuen Preise ein.
 - **per Fileservice (csv¹)**: größere Handelsketten und Konzerne, bei denen die Preisgestaltung zentral gesteuert wird, melden ihre Preise für alle betroffenen Tankstellen gleichzeitig.

5.3. Ergebnisse

In der Anlage befinden sich die folgenden Ergebnisse der Auswertungen:

- 1.1. Zusammenfassung der Kennzahlen für den Berichtszeitraum nach Bundesländern
- 1.2. Tankstellenanzahl und Median für "Diesel" und "Super" nach Bundesländern
- 1.3. Häufigkeit und durchschnittliche Häufigkeit (je Tankstelle) der Preisänderungen für "Diesel" und "Super" nach Bundesländern
- 1.4. Entwicklung der Kennzahlen in Österreich für "Diesel"
- 1.5. Entwicklung der Kennzahlen in Österreich für "Super"
- 1.6. Entwicklung der Spritpreise in Österreich
- 1.7. Entwicklung der Häufigkeit der Preisänderungen in Österreich

- 2.1. Entwicklung der Häufigkeit der Preisänderungen nach Bundesländern und aller Bundesländer zusammen für "Diesel"
- 2.2. Entwicklung der Häufigkeit der Preisänderungen für "Diesel" Preise (grafisch)
- 2.3. Entwicklung der Häufigkeit der Preisänderungen für "Diesel" Preise nach Bundesländern (grafisch)
- 2.4. Entwicklung der Häufigkeit der Preisänderungen nach Bundesländern und aller Bundesländer zusammen für "Super"
- 2.5. Entwicklung der Häufigkeit der Preisänderungen für "Super" Preise (grafisch)
- 2.6. Entwicklung der Häufigkeit der Preisänderungen für "Super" Preise nach Bundesländern (grafisch)

- 3.1. Entwicklung der Mittelwerte der Dieselpreise nach Bundesländern und aller Bundesländer zusammen
- 3.2. Entwicklung der Mittelwerte der Dieselpreise nach Bundesländern und Gesamt (grafisch)
- 3.3. Entwicklung der Mittelwerte der "Super" Preise nach Bundesländern und aller Bundesländer zusammen
- 3.4. Entwicklung der Mittelwerte der "Super" Preise nach Bundesländern und Gesamt (grafisch)

¹ CSV – comma separated values – ist ein Dateiformat.

- 4.1. Entwicklung des Medians der "Diesel" Preise nach Bundesländern und aller Bundesländer zusammen
- 4.2. Entwicklung des Medians der Dieselpreise nach Bundesländern und gesamt (grafisch)
- 4.3. Entwicklung des Medians der "Super" Preise nach Bundesländern und aller Bundesländer zusammen
- 4.4. Entwicklung des Medians der Superpreise nach Bundesländern und gesamt (grafisch)

- 5.1. Entwicklung der Kennzahlen nach Bezirken für "Diesel"
- 5.2. Entwicklung der Kennzahlen nach Bezirken für "Super"

6. Häufigkeit der Preisänderungen durch Tankstellenbetreiber je Meldekanal nach Monaten

5.4. Erläuterungen und Anmerkungen zu den Ergebnissen

Median versus Mittelwert

Die Auswertungen enthalten das ungewichtete arithmetische Mittel (Mittelwert) aller Preise und den Median. Für die Analysen ist der Median besser geeignet als der Mittelwert, da er denjenigen Preis darstellt, welcher genau in der Mitte einer, der Größe nach geordneten Preisreihe steht. Der Mittelwert ist ungewichtet und berücksichtigt daher keine abgesetzte Menge zu den jeweiligen Preisen. Daher stellt er keinesfalls einen gewichteten Durchschnittspreis der betreffenden Auswertungsperiode in einem Bezirk, Bundesland oder insgesamt dar.

Mittelwertpreise des Spritpreisrechners versus Treibstoffmonitoring

Die Mittelwertpreise in diesen Auswertungen unterscheiden sich von denjenigen des wöchentlichen Treibstoffmonitors auf der BMAW Homepage, welche einen gewichteten Durchschnitt darstellen. Diese fallen etwas niedriger aus, was auch zu erwarten ist, da der Absatz an den günstigeren Tankstellen tendenziell höher ist.

ANLAGE

zum Bericht Spritpreisrechner

01.01.2024 – 31.03.2024



1.1. Zusammenfassung der Kennzahlen für den Berichtszeitraum nach Bundesländern

DIESEL	Anzahl der Tankstellen	Anzahl der Änderungen (Häufigkeit)	durchschn. Häufigkeit	Preise in €/Lit				Preisband	
				Mittelwert	Median	1. Quartil	3. Quartil	€/Liter	in %
Burgenland	183	25.312	138,32	1,684	1,679	1,649	1,719	0,070	4,24%
Kärnten	208	69.998	336,53	1,680	1,679	1,644	1,709	0,065	3,95%
Niederösterre	720	186.167	258,57	1,684	1,679	1,649	1,717	0,068	4,12%
Oberösterreich	554	185.492	334,82	1,680	1,679	1,651	1,709	0,058	3,51%
Salzburg	199	60.383	303,43	1,701	1,694	1,663	1,739	0,076	4,57%
Steiermark	505	126.436	250,37	1,677	1,671	1,643	1,709	0,066	4,02%
Tirol	284	66.853	235,40	1,727	1,729	1,689	1,769	0,080	4,74%
Vorarlberg	107	27.907	260,81	1,742	1,739	1,705	1,769	0,064	3,75%
Wien	183	61.854	338,00	1,702	1,694	1,657	1,739	0,082	4,95%
	2942	810164	275,38	1,690	1,684	1,653	1,724	0,071	4,30%

SUPER	Anzahl der Tankstellen	Anzahl der Änderungen (Häufigkeit)	durchschn. Häufigkeit	Preise in €/Lit				Preisband	
				Mittelwert	Median	1. Quartil	3. Quartil	€/Liter	in %
Burgenland	144	24.559	170,55	1,588	1,584	1,549	1,625	0,076	4,91%
Kärnten	197	67.770	344,01	1,586	1,584	1,546	1,624	0,078	5,05%
Niederösterre	576	180.247	312,93	1,587	1,585	1,549	1,622	0,073	4,71%
Oberösterreich	512	186.342	363,95	1,583	1,584	1,553	1,613	0,060	3,86%
Salzburg	181	61.610	340,39	1,596	1,589	1,552	1,639	0,087	5,61%
Steiermark	437	121.933	279,02	1,584	1,579	1,548	1,619	0,071	4,59%
Tirol	272	66.367	244,00	1,638	1,639	1,599	1,678	0,079	4,94%
Vorarlberg	97	27.186	280,27	1,643	1,639	1,607	1,679	0,072	4,48%
Wien	181	61.156	337,88	1,605	1,599	1,559	1,649	0,090	5,77%
	2596	796918	306,98	1,594	1,589	1,554	1,629	0,075	4,83%

1.2. Tankstellenanzahl und Median für "Diesel" und "Super" nach Bundesländern

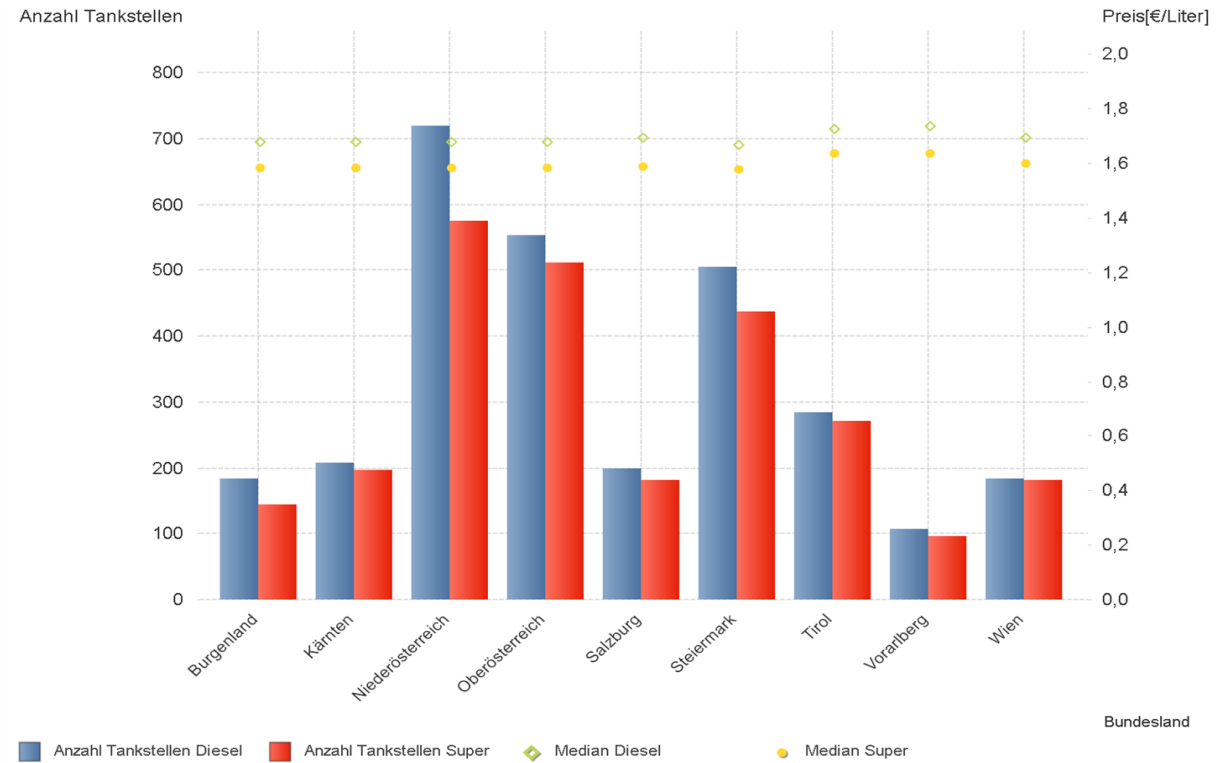

1.3. Häufigkeit und durchschnittliche Häufigkeit (je Tankstelle) der Preisänderungen für "Diesel" und "Super" nach Bundesländern

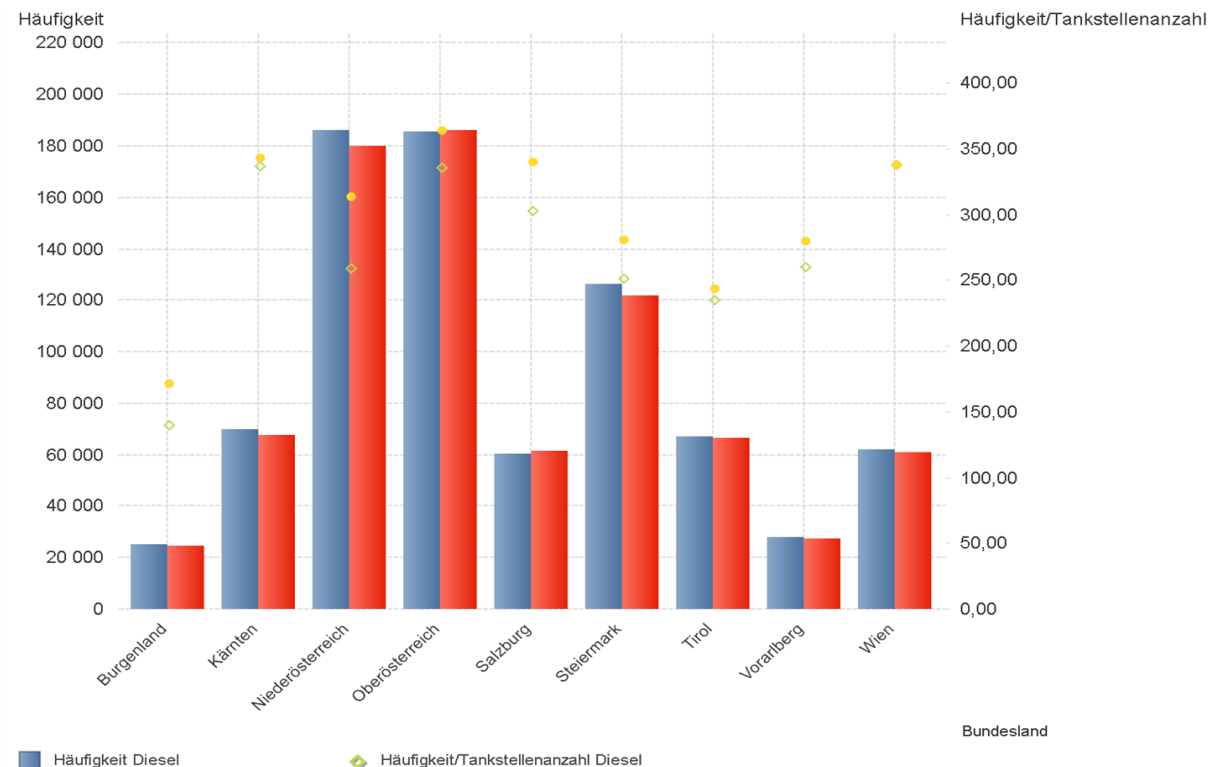

1.4. Entwicklung der Kennzahlen in Österreich für "Diesel"

DIESEL	Anzahl der Tankstellen	Anzahl der Änderungen (Häufigkeit)	durchschn. Häufigkeit	Preise in €/Lit				Preisband	
				Mittelwert	Median	1. Quartil	3. Quartil	€/Liter	in %
01.01.2024	1.249	2.436	1,94	1,611	1,604	1,557	1,659	0,102	6,55%
02.01.2024	2.207	8.869	4,02	1,638	1,634	1,602	1,669	0,067	4,18%
03.01.2024	2.138	10.010	4,68	1,646	1,639	1,605	1,679	0,074	4,61%
04.01.2024	2.206	10.979	4,97	1,650	1,639	1,609	1,679	0,070	4,35%
05.01.2024	2.034	11.142	5,47	1,642	1,632	1,599	1,673	0,074	4,63%
06.01.2024	1.177	3.635	3,07	1,610	1,601	1,583	1,629	0,046	2,91%
07.01.2024	995	2.370	2,37	1,603	1,593	1,574	1,621	0,047	2,97%
08.01.2024	2.072	10.186	4,91	1,630	1,619	1,589	1,659	0,070	4,41%
09.01.2024	2.043	10.791	5,28	1,630	1,619	1,589	1,659	0,070	4,41%
10.01.2024	1.983	10.693	5,39	1,629	1,619	1,589	1,659	0,070	4,41%
11.01.2024	2.003	10.813	5,40	1,636	1,629	1,596	1,669	0,073	4,57%
12.01.2024	2.107	10.866	5,15	1,642	1,634	1,604	1,669	0,065	4,05%
13.01.2024	1.316	4.913	3,72	1,614	1,603	1,584	1,631	0,047	2,97%
14.01.2024	979	2.903	2,94	1,609	1,594	1,582	1,629	0,047	2,97%
15.01.2024	2.020	9.063	4,48	1,649	1,644	1,613	1,679	0,066	4,09%
16.01.2024	2.040	10.443	5,11	1,653	1,644	1,617	1,679	0,062	3,83%
17.01.2024	2.058	10.287	4,99	1,658	1,649	1,619	1,689	0,070	4,32%
18.01.2024	2.043	10.330	5,05	1,661	1,654	1,624	1,689	0,065	4,00%
19.01.2024	2.109	10.666	5,05	1,662	1,654	1,619	1,699	0,080	4,94%
20.01.2024	1.155	3.264	2,80	1,633	1,624	1,600	1,658	0,058	3,63%
21.01.2024	571	1.326	2,24	1,634	1,623	1,603	1,659	0,056	3,49%
22.01.2024	2.072	8.523	4,11	1,667	1,659	1,629	1,694	0,065	3,99%
23.01.2024	2.066	10.372	5,02	1,669	1,664	1,631	1,699	0,068	4,17%
24.01.2024	2.025	11.007	5,43	1,673	1,667	1,636	1,699	0,063	3,85%
25.01.2024	2.022	11.034	5,45	1,673	1,664	1,638	1,699	0,061	3,72%
26.01.2024	2.144	10.479	4,89	1,681	1,672	1,644	1,709	0,065	3,95%
27.01.2024	1.222	4.197	3,42	1,660	1,653	1,635	1,676	0,041	2,51%
28.01.2024	998	3.062	3,05	1,649	1,642	1,627	1,660	0,033	2,03%
29.01.2024	2.155	10.264	4,76	1,681	1,678	1,648	1,704	0,056	3,40%
30.01.2024	2.196	11.071	5,04	1,694	1,686	1,654	1,729	0,075	4,53%
31.01.2024	2.185	11.082	5,06	1,698	1,689	1,663	1,724	0,061	3,67%
01.02.2024	2.141	11.267	5,26	1,703	1,698	1,669	1,729	0,060	3,59%
02.02.2024	2.193	11.527	5,25	1,711	1,704	1,679	1,739	0,060	3,57%
03.02.2024	1.358	4.830	3,54	1,684	1,682	1,662	1,703	0,041	2,47%
04.02.2024	1.108	3.969	3,56	1,675	1,673	1,652	1,689	0,037	2,24%
05.02.2024	2.108	11.587	5,49	1,692	1,684	1,659	1,717	0,058	3,50%
06.02.2024	2.013	11.147	5,53	1,694	1,684	1,659	1,719	0,060	3,62%
07.02.2024	2.045	10.298	5,03	1,701	1,694	1,667	1,728	0,061	3,66%
08.02.2024	2.099	11.236	5,35	1,706	1,699	1,672	1,729	0,057	3,41%
09.02.2024	2.353	11.006	4,68	1,715	1,709	1,679	1,748	0,069	4,11%
10.02.2024	1.239	3.943	3,17	1,691	1,684	1,669	1,709	0,040	2,40%
11.02.2024	950	3.090	3,24	1,679	1,671	1,659	1,689	0,030	1,81%
12.02.2024	2.202	10.048	4,56	1,728	1,722	1,694	1,753	0,059	3,48%
13.02.2024	2.112	11.279	5,33	1,736	1,729	1,699	1,759	0,060	3,53%
14.02.2024	2.210	11.746	5,31	1,742	1,739	1,704	1,769	0,065	3,81%
15.02.2024	2.079	12.423	5,97	1,737	1,729	1,699	1,764	0,065	3,83%
16.02.2024	2.077	12.009	5,78	1,744	1,734	1,709	1,769	0,060	3,51%
17.02.2024	1.311	5.269	3,99	1,709	1,702	1,689	1,728	0,039	2,29%
18.02.2024	903	2.829	3,10	1,700	1,688	1,679	1,713	0,034	2,04%
19.02.2024	2.088	10.457	5,00	1,731	1,719	1,694	1,759	0,065	3,84%
20.02.2024	2.058	11.359	5,52	1,735	1,729	1,699	1,759	0,060	3,53%
21.02.2024	2.027	11.474	5,66	1,738	1,729	1,699	1,764	0,065	3,83%

DIESEL	Anzahl der Tankstellen	Anzahl der Änderungen (Häufigkeit)	durchschn. Häufigkeit	Preise in €/Lit				Preisband	
				Mittelwert	Median	1. Quartil	3. Quartil	€/Liter	in %
22.02.2024	2.029	11.713	5,77	1,735	1,724	1,698	1,759	0,061	3,59%
23.02.2024	2.024	11.613	5,74	1,725	1,717	1,689	1,754	0,065	3,85%
24.02.2024	1.237	4.172	3,35	1,695	1,687	1,671	1,710	0,039	2,33%
25.02.2024	946	2.095	2,21	1,696	1,684	1,664	1,709	0,045	2,70%
26.02.2024	2.062	10.607	5,14	1,713	1,699	1,679	1,739	0,060	3,57%
27.02.2024	2.012	11.732	5,83	1,712	1,699	1,677	1,739	0,062	3,70%
28.02.2024	2.002	12.336	6,16	1,712	1,699	1,674	1,739	0,065	3,88%
29.02.2024	2.055	12.300	5,98	1,711	1,699	1,677	1,739	0,062	3,70%
01.03.2024	2.059	12.781	6,20	1,709	1,699	1,674	1,739	0,065	3,88%
02.03.2024	1.295	4.637	3,57	1,682	1,674	1,659	1,699	0,040	2,41%
03.03.2024	1.050	2.696	2,56	1,672	1,664	1,649	1,689	0,040	2,43%
04.03.2024	2.089	10.732	5,13	1,704	1,696	1,668	1,739	0,071	4,26%
05.03.2024	2.063	11.692	5,66	1,708	1,699	1,673	1,739	0,066	3,93%
06.03.2024	2.030	11.522	5,67	1,704	1,694	1,669	1,729	0,060	3,59%
07.03.2024	2.062	11.680	5,66	1,702	1,693	1,669	1,729	0,060	3,59%
08.03.2024	2.044	12.151	5,94	1,701	1,693	1,664	1,728	0,064	3,85%
09.03.2024	1.343	4.946	3,67	1,673	1,668	1,654	1,684	0,030	1,81%
10.03.2024	1.061	3.128	2,94	1,663	1,653	1,642	1,673	0,031	1,89%
11.03.2024	2.084	10.967	5,25	1,691	1,682	1,659	1,718	0,059	3,56%
12.03.2024	2.047	12.520	6,11	1,693	1,684	1,659	1,718	0,059	3,56%
13.03.2024	2.022	12.877	6,37	1,692	1,682	1,659	1,715	0,056	3,39%
14.03.2024	2.008	11.250	5,60	1,695	1,689	1,658	1,724	0,066	3,98%
15.03.2024	2.020	12.304	6,09	1,694	1,686	1,659	1,719	0,060	3,62%
16.03.2024	1.343	4.919	3,65	1,666	1,661	1,646	1,679	0,033	2,00%
17.03.2024	969	2.495	2,57	1,659	1,651	1,639	1,674	0,035	2,14%
18.03.2024	2.098	10.866	5,18	1,694	1,684	1,659	1,719	0,060	3,62%
19.03.2024	2.052	11.740	5,72	1,698	1,689	1,662	1,724	0,062	3,73%
20.03.2024	2.024	12.589	6,22	1,702	1,689	1,664	1,724	0,060	3,61%
21.03.2024	2.031	12.809	6,30	1,702	1,694	1,669	1,729	0,060	3,59%
22.03.2024	1.998	12.203	6,10	1,702	1,689	1,668	1,729	0,061	3,66%
23.03.2024	1.314	5.664	4,31	1,670	1,663	1,651	1,679	0,028	1,70%
24.03.2024	1.014	2.703	2,65	1,664	1,653	1,641	1,679	0,038	2,32%
25.03.2024	2.018	10.428	5,16	1,703	1,693	1,669	1,729	0,060	3,59%
26.03.2024	1.999	12.521	6,26	1,701	1,689	1,664	1,728	0,064	3,85%
27.03.2024	2.036	12.719	6,24	1,701	1,689	1,666	1,728	0,062	3,72%
28.03.2024	2.031	12.690	6,25	1,702	1,693	1,664	1,729	0,065	3,91%
29.03.2024	2.068	12.983	6,28	1,701	1,693	1,664	1,729	0,065	3,91%
30.03.2024	1.407	4.824	3,42	1,675	1,669	1,654	1,689	0,035	2,12%
31.03.2024	1.007	3.118	3,08	1,666	1,658	1,644	1,679	0,035	2,13%

1.5. Entwicklung der Kennzahlen in Österreich für "Super"

SUPER	Anzahl der Tankstellen	Anzahl der Änderungen (Häufigkeit)	durchschn. Häufigkeit	Preise in €/Lit				Preisband	
				Mittelwert	Median	1. Quartil	3. Quartil	€/Liter	in %
01.01.2024	1.198	2.447	2,02	1,501	1,484	1,449	1,539	0,090	6,21%
02.01.2024	2.056	8.867	4,31	1,529	1,518	1,493	1,559	0,066	4,42%
03.01.2024	2.087	10.771	5,16	1,540	1,529	1,494	1,569	0,075	5,02%
04.01.2024	2.037	11.609	5,70	1,543	1,531	1,499	1,572	0,073	4,84%
05.01.2024	1.976	11.018	5,57	1,541	1,529	1,499	1,569	0,070	4,67%
06.01.2024	1.074	3.203	2,96	1,514	1,507	1,487	1,535	0,048	3,23%
07.01.2024	924	2.297	2,48	1,503	1,491	1,472	1,524	0,052	3,53%
08.01.2024	1.964	9.623	4,89	1,533	1,519	1,492	1,569	0,077	5,16%
09.01.2024	1.941	10.427	5,37	1,532	1,521	1,491	1,561	0,070	4,69%
10.01.2024	1.902	10.336	5,43	1,530	1,519	1,489	1,561	0,072	4,84%
11.01.2024	1.935	10.463	5,40	1,537	1,529	1,498	1,569	0,071	4,74%
12.01.2024	1.988	10.942	5,50	1,539	1,529	1,499	1,569	0,070	4,67%
13.01.2024	1.284	4.729	3,66	1,509	1,499	1,480	1,529	0,049	3,31%
14.01.2024	958	2.839	2,94	1,505	1,490	1,477	1,524	0,047	3,18%
15.01.2024	1.924	8.972	4,66	1,544	1,537	1,509	1,569	0,060	3,99%
16.01.2024	1.951	11.038	5,65	1,546	1,539	1,507	1,574	0,067	4,45%
17.01.2024	1.950	10.701	5,48	1,551	1,541	1,514	1,579	0,065	4,29%
18.01.2024	1.955	10.449	5,34	1,554	1,544	1,517	1,586	0,069	4,55%
19.01.2024	1.993	10.814	5,42	1,557	1,549	1,513	1,594	0,081	5,35%
20.01.2024	1.261	4.276	3,38	1,519	1,509	1,488	1,539	0,051	3,43%
21.01.2024	657	1.524	2,26	1,522	1,508	1,488	1,549	0,061	4,10%
22.01.2024	1.966	8.455	4,30	1,560	1,549	1,524	1,589	0,065	4,27%
23.01.2024	1.972	10.355	5,25	1,567	1,559	1,529	1,599	0,070	4,58%
24.01.2024	1.944	11.191	5,75	1,572	1,564	1,534	1,599	0,065	4,24%
25.01.2024	1.940	11.239	5,79	1,572	1,562	1,537	1,599	0,062	4,03%
26.01.2024	2.017	10.523	5,21	1,579	1,569	1,539	1,609	0,070	4,55%
27.01.2024	1.279	4.594	3,58	1,558	1,551	1,533	1,576	0,043	2,80%
28.01.2024	1.015	3.460	3,38	1,549	1,542	1,524	1,564	0,040	2,62%
29.01.2024	2.029	10.633	5,24	1,573	1,568	1,538	1,599	0,061	3,97%
30.01.2024	2.046	11.215	5,48	1,585	1,579	1,544	1,619	0,075	4,86%
31.01.2024	2.005	11.181	5,57	1,586	1,579	1,549	1,609	0,060	3,87%
01.02.2024	1.999	11.303	5,65	1,589	1,583	1,554	1,619	0,065	4,18%
02.02.2024	2.039	11.570	5,67	1,598	1,589	1,559	1,622	0,063	4,04%
03.02.2024	1.327	4.908	3,68	1,570	1,568	1,544	1,592	0,048	3,11%
04.02.2024	1.058	3.759	3,53	1,561	1,560	1,533	1,581	0,048	3,13%
05.02.2024	1.969	10.944	5,56	1,582	1,569	1,544	1,599	0,055	3,56%
06.02.2024	1.933	10.832	5,60	1,586	1,579	1,549	1,606	0,057	3,68%
07.02.2024	1.942	10.197	5,25	1,589	1,579	1,552	1,609	0,057	3,67%
08.02.2024	1.973	11.208	5,68	1,590	1,579	1,556	1,619	0,063	4,05%
09.02.2024	2.103	11.243	5,35	1,595	1,589	1,554	1,626	0,072	4,63%
10.02.2024	1.312	4.362	3,31	1,570	1,565	1,544	1,588	0,044	2,85%
11.02.2024	917	2.718	2,95	1,561	1,555	1,539	1,578	0,039	2,53%
12.02.2024	2.036	10.087	4,95	1,605	1,598	1,573	1,629	0,056	3,56%
13.02.2024	1.986	11.690	5,88	1,609	1,599	1,574	1,638	0,064	4,07%
14.02.2024	2.048	11.858	5,78	1,617	1,609	1,579	1,643	0,064	4,05%
15.02.2024	1.978	12.295	6,21	1,617	1,609	1,583	1,644	0,061	3,85%
16.02.2024	1.973	12.361	6,26	1,621	1,614	1,588	1,649	0,061	3,84%
17.02.2024	1.387	5.644	4,05	1,590	1,586	1,571	1,604	0,033	2,10%
18.02.2024	932	3.414	3,65	1,577	1,572	1,559	1,588	0,029	1,86%
19.02.2024	1.981	10.434	5,26	1,616	1,607	1,579	1,644	0,065	4,12%
20.02.2024	1.956	11.480	5,87	1,620	1,613	1,585	1,648	0,063	3,97%
21.02.2024	1.937	11.617	5,99	1,623	1,618	1,589	1,649	0,060	3,78%

SUPER	Anzahl der Tankstellen	Anzahl der Änderungen (Häufigkeit)	durchschn. Häufigkeit	Preise in €/Lit				Preisband	
				Mittelwert	Median	1. Quartil	3. Quartil	€/Liter	in %
22.02.2024	1.924	11.862	6,17	1,621	1,610	1,584	1,649	0,065	4,10%
23.02.2024	1.934	11.857	6,13	1,615	1,604	1,579	1,644	0,065	4,12%
24.02.2024	1.290	5.096	3,94	1,588	1,579	1,567	1,601	0,034	2,17%
25.02.2024	954	2.787	2,92	1,581	1,570	1,558	1,590	0,032	2,05%
26.02.2024	1.926	10.675	5,54	1,608	1,594	1,569	1,639	0,070	4,46%
27.02.2024	1.895	11.608	6,12	1,608	1,599	1,570	1,634	0,064	4,08%
28.02.2024	1.911	11.955	6,25	1,612	1,599	1,575	1,639	0,064	4,06%
29.02.2024	1.940	11.885	6,12	1,615	1,604	1,579	1,639	0,060	3,80%
01.03.2024	1.940	12.073	6,22	1,618	1,609	1,579	1,647	0,068	4,31%
02.03.2024	1.292	5.226	4,04	1,591	1,584	1,570	1,603	0,033	2,10%
03.03.2024	934	2.965	3,16	1,581	1,571	1,560	1,591	0,031	1,99%
04.03.2024	1.977	10.005	5,06	1,621	1,616	1,584	1,649	0,065	4,10%
05.03.2024	1.963	11.497	5,85	1,624	1,616	1,589	1,649	0,060	3,78%
06.03.2024	1.911	11.192	5,85	1,621	1,609	1,584	1,649	0,065	4,10%
07.03.2024	1.946	11.425	5,87	1,620	1,609	1,584	1,649	0,065	4,10%
08.03.2024	1.934	11.725	6,06	1,618	1,609	1,583	1,644	0,061	3,85%
09.03.2024	1.263	4.923	3,88	1,592	1,588	1,576	1,604	0,028	1,78%
10.03.2024	939	2.554	2,70	1,582	1,571	1,561	1,593	0,032	2,05%
11.03.2024	1.925	10.311	5,35	1,614	1,604	1,582	1,639	0,057	3,60%
12.03.2024	1.935	12.148	6,27	1,615	1,608	1,579	1,639	0,060	3,80%
13.03.2024	1.930	12.280	6,36	1,615	1,604	1,581	1,639	0,058	3,67%
14.03.2024	1.915	10.613	5,54	1,619	1,613	1,581	1,649	0,068	4,30%
15.03.2024	1.921	11.852	6,17	1,620	1,609	1,584	1,647	0,063	3,98%
16.03.2024	1.297	4.202	3,22	1,592	1,584	1,574	1,604	0,030	1,91%
17.03.2024	890	1.983	2,22	1,585	1,574	1,562	1,603	0,041	2,62%
18.03.2024	1.980	10.489	5,29	1,620	1,612	1,589	1,649	0,060	3,78%
19.03.2024	1.968	11.158	5,67	1,628	1,619	1,591	1,654	0,063	3,96%
20.03.2024	1.949	11.307	5,80	1,635	1,629	1,599	1,659	0,060	3,75%
21.03.2024	1.962	11.869	6,05	1,638	1,629	1,603	1,659	0,056	3,49%
22.03.2024	1.943	11.753	6,05	1,637	1,629	1,599	1,659	0,060	3,75%
23.03.2024	1.223	4.689	3,82	1,603	1,595	1,585	1,614	0,029	1,83%
24.03.2024	880	1.809	2,04	1,600	1,592	1,575	1,619	0,044	2,79%
25.03.2024	1.973	9.639	4,88	1,643	1,639	1,609	1,669	0,060	3,73%
26.03.2024	1.969	11.429	5,80	1,651	1,647	1,617	1,677	0,060	3,73%
27.03.2024	1.956	11.061	5,65	1,654	1,649	1,617	1,684	0,067	4,14%
28.03.2024	1.985	11.377	5,73	1,657	1,651	1,623	1,684	0,061	3,76%
29.03.2024	2.036	11.898	5,84	1,662	1,654	1,629	1,689	0,060	3,68%
30.03.2024	1.287	4.479	3,47	1,634	1,629	1,616	1,646	0,030	1,86%
31.03.2024	856	2.102	2,41	1,630	1,620	1,609	1,646	0,037	2,30%

1.1.2024 - 31.3.2024

1.6. Entwicklung der Spritpreise in Österreich

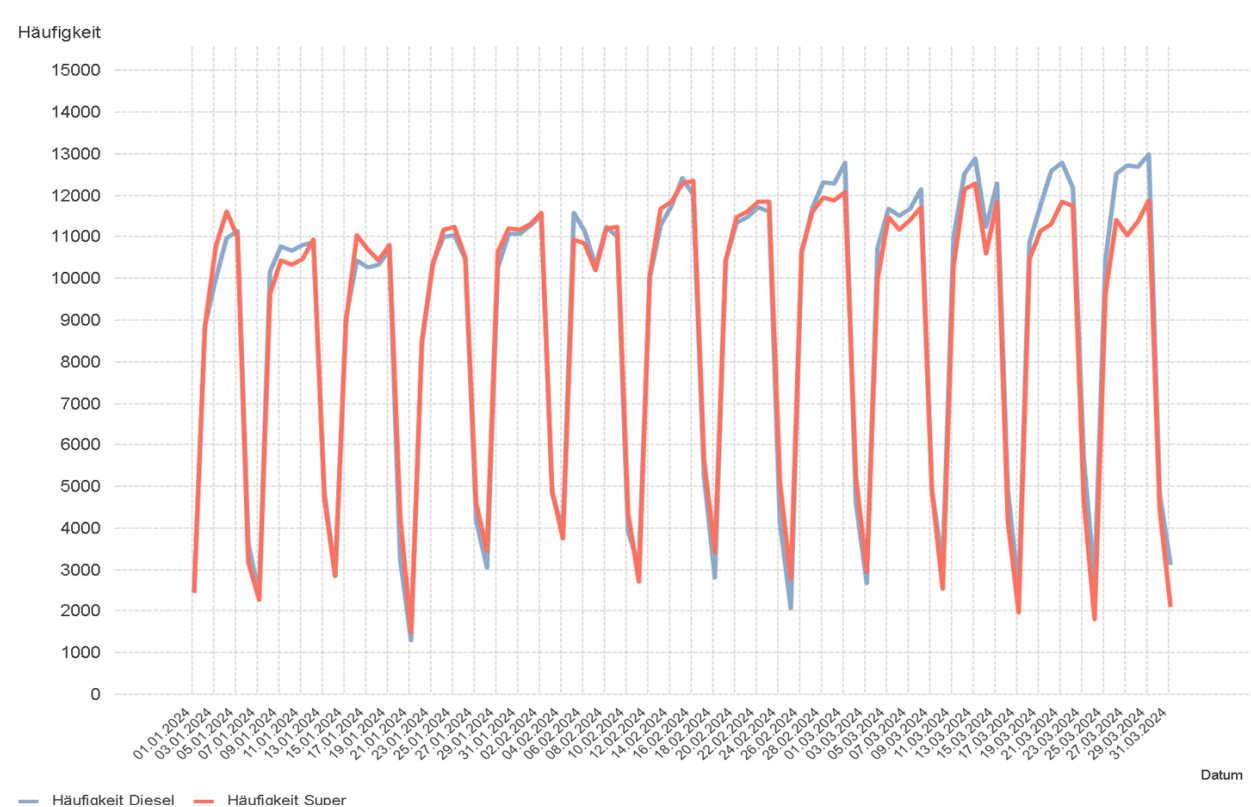
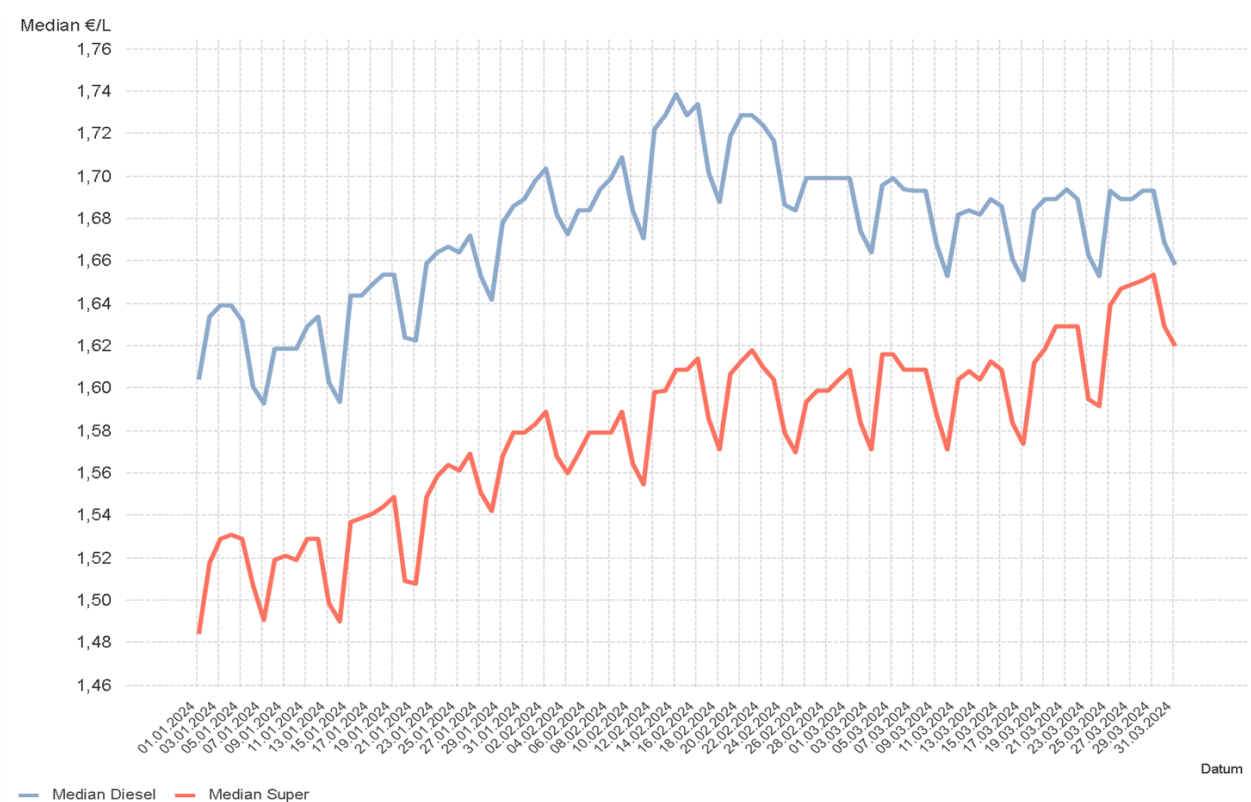

2.1. Entwicklung der Häufigkeit der Preisänderungen nach Bundesländern und aller Bundesländer zusammen für "Diesel"

DIESEL	Burgenland	Kärnten	Niederösterreich	Oberösterreich	Salzburg	Steiermark	Tirol	Vorarlberg	Wien	Total
01.01.2024	119	169	604	481	147	337	285	84	186	2.409
02.01.2024	318	721	2.089	1.650	615	1.453	846	323	771	8.784
03.01.2024	310	845	2.386	1.898	656	1.715	920	325	853	9.906
04.01.2024	347	942	2.695	2.320	725	1.805	902	325	821	10.880
05.01.2024	349	1.024	2.714	2.315	852	1.779	908	277	829	11.043
06.01.2024	56	412	1.024	760	191	658	261	69	166	3.597
07.01.2024	32	135	667	494	150	442	234	51	144	2.349
08.01.2024	339	899	2.423	2.094	673	1.710	826	288	848	10.095
09.01.2024	346	974	2.476	2.267	685	1.861	866	321	895	10.688
10.01.2024	343	1.002	2.617	2.163	793	1.701	894	311	777	10.598
11.01.2024	349	959	2.545	2.088	908	1.771	858	396	826	10.697
12.01.2024	384	966	2.478	2.440	899	1.593	844	351	825	10.777
13.01.2024	60	452	996	1.538	376	648	386	108	303	4.867
14.01.2024	43	210	735	723	263	323	279	124	168	2.868
15.01.2024	292	839	2.077	1.749	719	1.374	854	382	695	8.978
16.01.2024	339	939	2.489	2.110	728	1.691	881	344	831	10.348
17.01.2024	356	915	2.389	1.945	847	1.691	880	332	822	10.174
18.01.2024	307	892	2.365	2.264	750	1.663	869	343	790	10.241
19.01.2024	454	906	2.499	2.138	785	1.676	891	319	916	10.576
20.01.2024	62	340	921	517	159	480	390	96	257	3.222
21.01.2024	33	104	303	288	71	189	160	53	118	1.319
22.01.2024	316	779	2.005	1.550	628	1.429	816	286	647	8.453
23.01.2024	298	920	2.400	2.254	733	1.695	780	339	861	10.277
24.01.2024	350	1.032	2.432	2.253	849	1.772	937	389	890	10.899
25.01.2024	304	1.007	2.443	2.494	860	1.750	849	371	853	10.928
26.01.2024	316	932	2.318	2.233	901	1.754	837	339	749	10.375
27.01.2024	66	343	834	1.296	316	568	313	201	219	4.156
28.01.2024	29	125	672	1.273	151	268	224	122	176	3.040
29.01.2024	300	880	2.372	1.981	889	1.655	885	405	794	10.158
30.01.2024	350	981	2.529	2.354	899	1.724	905	389	826	10.954
31.01.2024	325	1.073	2.575	2.226	803	1.782	918	393	879	10.970
01.02.2024	350	1.094	2.608	2.281	891	1.787	853	397	911	11.167
02.02.2024	421	1.130	2.515	2.454	963	1.846	911	334	847	11.414
03.02.2024	126	526	980	1.259	343	690	344	89	424	4.780
04.02.2024	65	336	797	1.344	200	455	250	118	374	3.939
05.02.2024	387	1.106	2.529	2.612	924	1.810	953	362	820	11.499
06.02.2024	326	1.045	2.491	2.478	896	1.739	892	382	810	11.055
07.02.2024	312	927	2.208	2.277	826	1.538	938	373	813	10.208
08.02.2024	369	908	2.509	2.660	863	1.594	944	431	857	11.132
09.02.2024	406	905	2.504	2.589	808	1.515	958	446	786	10.913
10.02.2024	45	433	856	1.271	216	473	294	109	222	3.919
11.02.2024	49	249	631	1.341	137	264	199	48	153	3.071
12.02.2024	331	825	2.163	2.246	773	1.626	891	333	778	9.960
13.02.2024	324	1.052	2.504	2.501	927	1.689	879	387	921	11.180
14.02.2024	361	1.104	2.667	2.537	889	1.769	936	460	917	11.638
15.02.2024	432	1.164	2.616	2.901	1.025	1.998	930	344	920	12.327
16.02.2024	391	1.129	2.634	2.738	874	1.896	963	407	874	11.902
17.02.2024	92	509	1.315	1.624	252	695	326	63	375	5.251
18.02.2024	33	100	652	1.298	86	173	191	86	198	2.817
19.02.2024	371	897	2.448	2.329	676	1.651	837	388	765	10.358
20.02.2024	396	999	2.657	2.502	806	1.745	927	388	842	11.259
21.02.2024	394	960	2.656	2.477	853	1.732	923	431	939	11.361
22.02.2024	398	1.071	2.532	2.702	852	1.836	900	363	948	11.598
23.02.2024	398	911	2.749	2.576	916	1.744	932	386	903	11.511
24.02.2024	76	389	1.160	964	216	625	327	93	267	4.117
25.02.2024	33	93	678	342	102	324	264	74	157	2.067
26.02.2024	348	785	2.352	2.500	831	1.607	964	357	780	10.520
27.02.2024	395	1.001	2.721	2.627	890	1.780	944	432	859	11.645
28.02.2024	412	1.025	2.797	2.787	959	1.924	1.001	400	938	12.239

DIESEL	Burgen-land	Kärnten	Nieder-österreich	Ober-österreich	Salzburg	Steiermark	Tirol	Vorarlberg	Wien	Total
29.02.2024	424	986	2.859	2.761	976	1.922	929	410	928	12.192
01.03.2024	447	1.122	3.054	2.945	924	2.009	918	404	873	12.692
02.03.2024	80	383	1.249	1.064	389	567	396	156	300	4.584
03.03.2024	76	118	685	524	149	473	287	135	218	2.664
04.03.2024	396	871	2.342	2.279	748	1.896	923	382	799	10.631
05.03.2024	414	1.026	2.762	2.406	789	1.861	991	436	904	11.586
06.03.2024	374	1.010	2.710	2.438	820	1.883	931	423	843	11.428
07.03.2024	378	1.029	2.773	2.360	899	1.938	949	393	857	11.573
08.03.2024	395	994	2.915	2.618	884	1.990	917	418	919	12.046
09.03.2024	75	328	1.275	1.483	286	514	435	100	392	4.887
10.03.2024	54	92	737	1.090	147	320	293	112	256	3.101
11.03.2024	370	886	2.329	2.550	794	1.765	846	488	849	10.874
12.03.2024	401	1.113	2.564	3.126	840	2.031	1.001	452	878	12.403
13.03.2024	440	1.123	2.808	3.107	965	2.063	932	421	916	12.770
14.03.2024	312	984	2.361	2.423	830	1.954	978	490	825	11.155
15.03.2024	397	987	2.777	2.777	918	1.997	910	456	971	12.187
16.03.2024	88	318	1.080	1.616	299	589	394	182	309	4.875
17.03.2024	54	63	414	912	132	222	304	127	226	2.454
18.03.2024	373	860	2.165	2.543	926	1.742	934	407	809	10.756
19.03.2024	391	966	2.542	2.639	890	2.026	919	440	811	11.620
20.03.2024	380	1.049	2.827	2.899	1.015	1.909	1.026	446	920	12.468
21.03.2024	374	1.132	2.815	3.128	929	1.926	1.008	418	969	12.696
22.03.2024	373	1.011	2.738	2.832	1.015	1.860	951	358	965	12.099
23.03.2024	90	353	1.251	1.980	351	666	417	154	355	5.616
24.03.2024	64	134	740	581	190	246	321	187	206	2.669
25.03.2024	354	863	2.352	2.175	805	1.688	876	403	829	10.342
26.03.2024	427	975	2.708	3.000	991	1.972	986	420	937	12.412
27.03.2024	385	1.159	2.793	2.871	1.007	2.037	965	447	939	12.600
28.03.2024	402	1.093	2.722	3.089	903	1.972	964	477	955	12.574
29.03.2024	420	1.047	2.943	3.135	941	1.939	1.036	417	989	12.864
30.03.2024	90	405	1.124	991	392	733	421	251	380	4.787
31.03.2024	81	128	752	777	224	244	326	160	394	3.086

1.1.2024 - 31.3.2024

2.2. Entwicklung der Häufigkeit der Preisänderungen für "Diesel" Preise

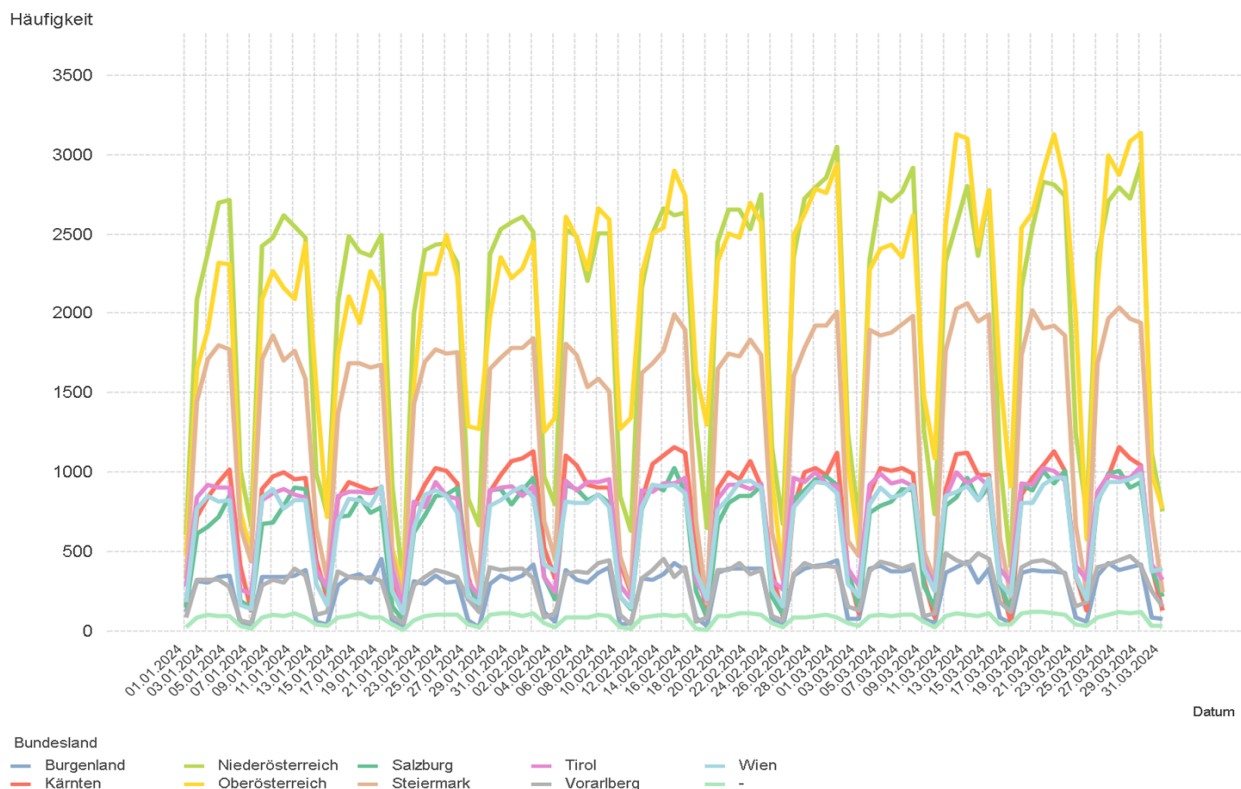
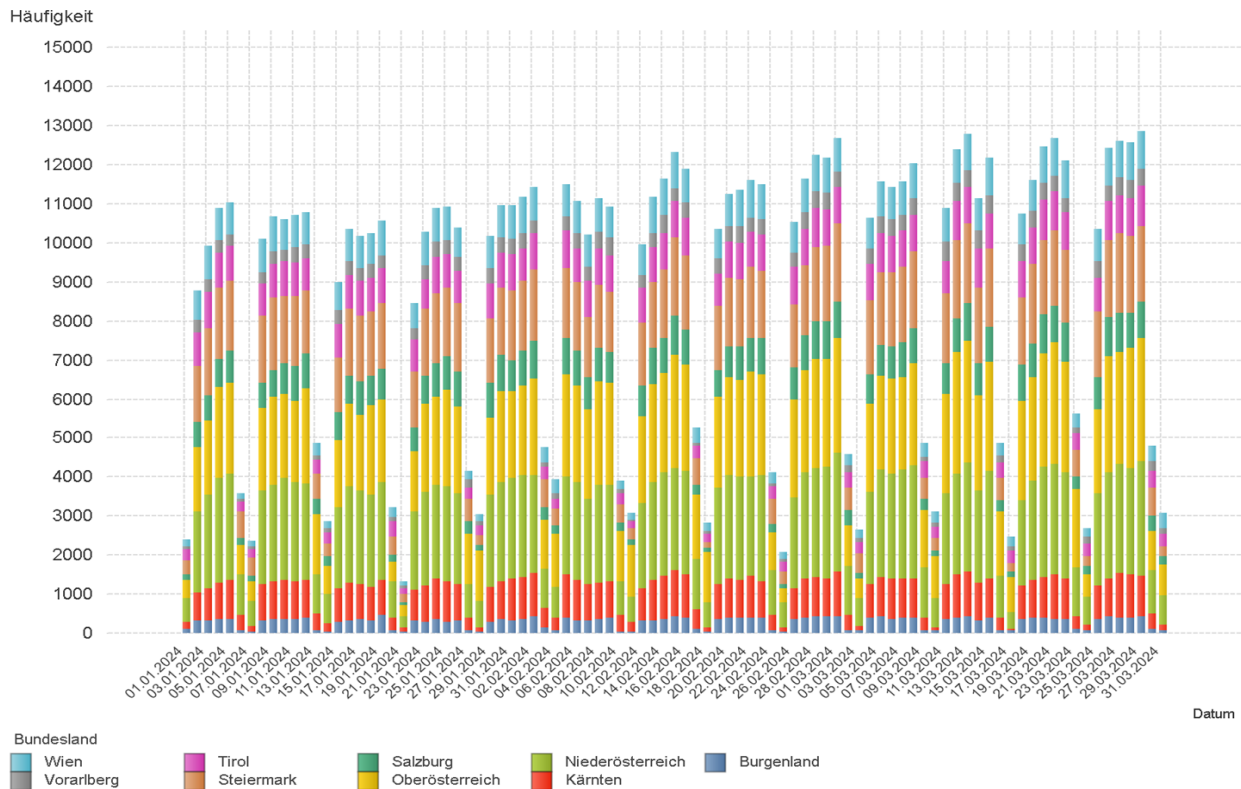

2.4. Entwicklung der Häufigkeit der Preisänderungen nach Bundesländern und aller Bundesländer zusammen für "Super"

SUPER	Burgenland	Kärnten	Niederösterreich	Oberösterreich	Salzburg	Steiermark	Tirol	Vorarlberg	Wien	Total
01.01.2024	126	160	583	443	141	404	300	80	189	2.422
02.01.2024	327	776	2.082	1.669	647	1.434	812	291	759	8.793
03.01.2024	345	966	2.551	2.260	735	1.817	866	312	832	10.679
04.01.2024	383	1.050	2.606	2.631	806	1.972	922	301	847	11.514
05.01.2024	374	1.048	2.580	2.299	897	1.738	921	277	796	10.927
06.01.2024	55	373	1.003	518	208	537	254	67	156	3.171
07.01.2024	37	144	793	374	148	383	232	45	120	2.276
08.01.2024	358	771	2.286	1.950	676	1.630	824	269	776	9.535
09.01.2024	370	925	2.361	2.138	726	1.793	834	323	874	10.341
10.01.2024	351	1.035	2.389	1.873	824	1.812	877	306	792	10.256
11.01.2024	363	892	2.431	2.109	864	1.707	864	355	776	10.358
12.01.2024	334	940	2.479	2.479	922	1.760	868	306	769	10.854
13.01.2024	43	349	888	1.542	363	726	368	90	315	4.684
14.01.2024	44	56	826	708	153	446	279	92	203	2.807
15.01.2024	302	708	1.965	1.910	734	1.424	840	352	656	8.888
16.01.2024	367	1.020	2.379	2.642	830	1.693	897	321	804	10.947
17.01.2024	369	934	2.430	2.289	826	1.717	852	317	877	10.608
18.01.2024	371	925	2.323	2.257	817	1.714	853	312	793	10.362
19.01.2024	398	908	2.423	2.293	905	1.678	922	320	879	10.721
20.01.2024	53	266	1.018	1.194	291	589	401	124	292	4.228
21.01.2024	33	100	367	367	96	224	165	54	111	1.517
22.01.2024	305	745	1.889	1.773	614	1.395	773	293	602	8.386
23.01.2024	325	919	2.411	2.207	836	1.577	754	328	906	10.261
24.01.2024	333	1.068	2.481	2.274	902	1.783	933	387	926	11.081
25.01.2024	324	1.027	2.513	2.453	958	1.714	883	380	889	11.139
26.01.2024	351	908	2.246	2.310	970	1.645	840	360	792	10.418
27.01.2024	53	388	1.075	1.351	272	543	360	174	333	4.549
28.01.2024	32	146	785	1.479	152	239	258	157	183	3.431
29.01.2024	320	877	2.337	2.453	866	1.579	896	410	794	10.529
30.01.2024	361	971	2.485	2.506	951	1.683	890	380	880	11.104
31.01.2024	351	1.034	2.497	2.327	955	1.760	957	329	865	11.070
01.02.2024	359	1.034	2.565	2.343	964	1.819	877	339	905	11.202
02.02.2024	401	1.066	2.587	2.560	1.028	1.825	869	294	847	11.469
03.02.2024	62	513	1.133	1.377	311	607	378	87	392	4.860
04.02.2024	53	283	714	1.383	162	406	284	107	336	3.727
05.02.2024	364	976	2.321	2.599	784	1.712	960	327	810	10.850
06.02.2024	327	1.040	2.247	2.463	853	1.663	950	376	824	10.738
07.02.2024	287	881	2.212	2.284	823	1.501	952	355	813	10.105
08.02.2024	340	881	2.434	2.684	929	1.584	956	408	880	11.093
09.02.2024	367	927	2.507	2.663	900	1.504	979	461	834	11.139
10.02.2024	84	387	912	1.278	235	612	404	146	256	4.314
11.02.2024	53	67	638	1.096	109	315	259	82	84	2.703
12.02.2024	364	856	2.200	2.177	749	1.666	917	362	714	9.999
13.02.2024	348	1.089	2.550	2.731	886	1.731	889	368	997	11.584
14.02.2024	367	1.042	2.676	2.653	1.012	1.669	910	415	1.006	11.748
15.02.2024	384	1.169	2.530	2.992	1.052	1.875	926	372	904	12.198
16.02.2024	409	1.046	2.680	2.949	983	1.926	986	376	905	12.255
17.02.2024	81	551	1.382	1.654	274	823	366	63	422	5.616
18.02.2024	67	85	775	1.592	149	244	175	70	235	3.392
19.02.2024	377	845	2.401	2.465	721	1.608	837	357	728	10.334
20.02.2024	364	940	2.620	2.719	887	1.760	885	366	843	11.379
21.02.2024	366	931	2.571	2.744	998	1.711	886	402	905	11.509
22.02.2024	415	1.012	2.665	2.799	960	1.884	840	298	895	11.764
23.02.2024	390	963	2.721	2.753	1.013	1.818	854	344	913	11.764
24.02.2024	98	369	1.294	1.356	388	721	362	92	361	5.041
25.02.2024	63	68	816	892	108	299	290	72	146	2.754
26.02.2024	345	817	2.275	2.508	854	1.668	961	389	772	10.585
27.02.2024	386	1.015	2.600	2.736	943	1.673	912	432	821	11.515
28.02.2024	378	1.048	2.643	2.817	969	1.684	974	393	964	11.867

SUPER	Burgenland	Kärnten	Niederösterreich	Oberösterreich	Salzburg	Steiermark	Tirol	Vorarlberg	Wien	Total
29.02.2024	386	1.050	2.653	2.769	920	1.789	959	366	906	11.793
01.03.2024	406	1.122	2.803	2.638	1.028	1.770	938	427	854	11.983
02.03.2024	37	406	1.367	1.508	304	606	422	140	380	5.170
03.03.2024	87	72	757	1.068	125	168	329	143	186	2.934
04.03.2024	363	845	2.220	2.116	790	1.561	862	405	764	9.923
05.03.2024	376	1.049	2.667	2.535	850	1.717	908	441	854	11.395
06.03.2024	370	1.005	2.616	2.383	865	1.739	914	407	808	11.105
07.03.2024	338	1.004	2.592	2.362	864	1.994	955	402	817	11.326
08.03.2024	328	928	2.664	2.531	847	2.064	950	413	902	11.624
09.03.2024	61	283	1.192	1.497	324	609	451	91	372	4.880
10.03.2024	61	70	551	816	111	349	245	94	233	2.530
11.03.2024	348	833	2.003	2.469	762	1.788	798	450	776	10.222
12.03.2024	358	1.029	2.414	2.864	917	2.158	939	487	876	12.037
13.03.2024	393	1.095	2.652	2.793	923	2.031	970	437	893	12.182
14.03.2024	307	868	2.273	2.117	923	1.781	962	455	833	10.517
15.03.2024	388	894	2.587	2.723	946	1.826	972	475	945	11.750
16.03.2024	48	283	1.010	1.221	207	431	445	182	345	4.172
17.03.2024	45	57	436	507	106	172	234	139	267	1.963
18.03.2024	346	815	2.135	2.500	833	1.584	932	405	843	10.388
19.03.2024	350	929	2.438	2.490	989	1.806	842	407	817	11.064
20.03.2024	351	908	2.539	2.585	956	1.639	959	449	833	11.215
21.03.2024	365	1.070	2.611	2.762	967	1.739	951	453	859	11.772
22.03.2024	331	1.037	2.614	2.732	969	1.694	900	431	956	11.659
23.03.2024	77	348	1.098	1.654	202	469	354	147	312	4.661
24.03.2024	53	115	360	348	176	199	259	141	143	1.794
25.03.2024	295	782	2.128	2.089	818	1.452	815	384	804	9.564
26.03.2024	394	1.036	2.569	2.527	874	1.675	896	447	920	11.335
27.03.2024	350	978	2.371	2.535	892	1.485	982	456	920	10.966
28.03.2024	376	955	2.482	2.418	892	1.732	1.020	492	920	11.285
29.03.2024	380	1.063	2.634	2.810	834	1.650	1.030	505	908	11.812
30.03.2024	61	423	1.073	1.291	179	548	402	149	334	4.460
31.03.2024	73	88	587	339	88	284	239	101	278	2.077

1.1.2024 - 31.3.2024

2.5. Entwicklung der Häufigkeit der Preisänderungen für "Super" Preise

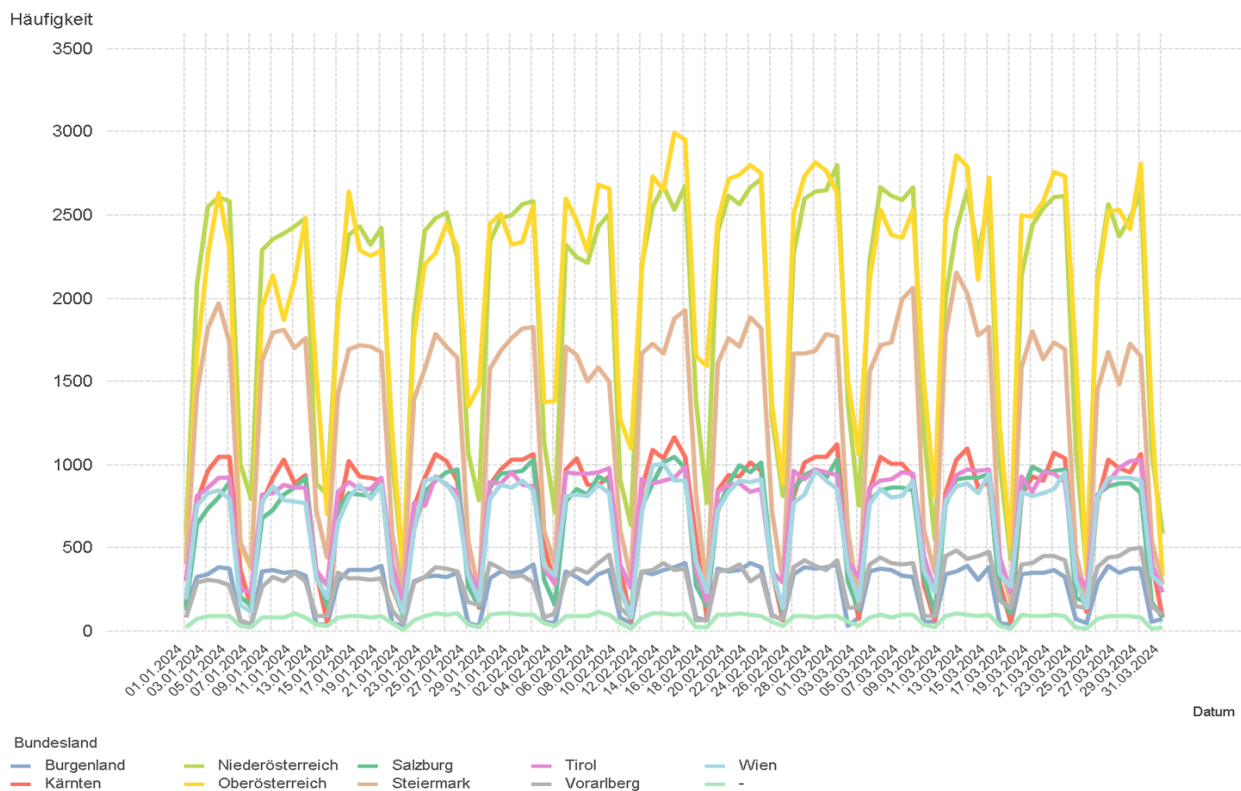
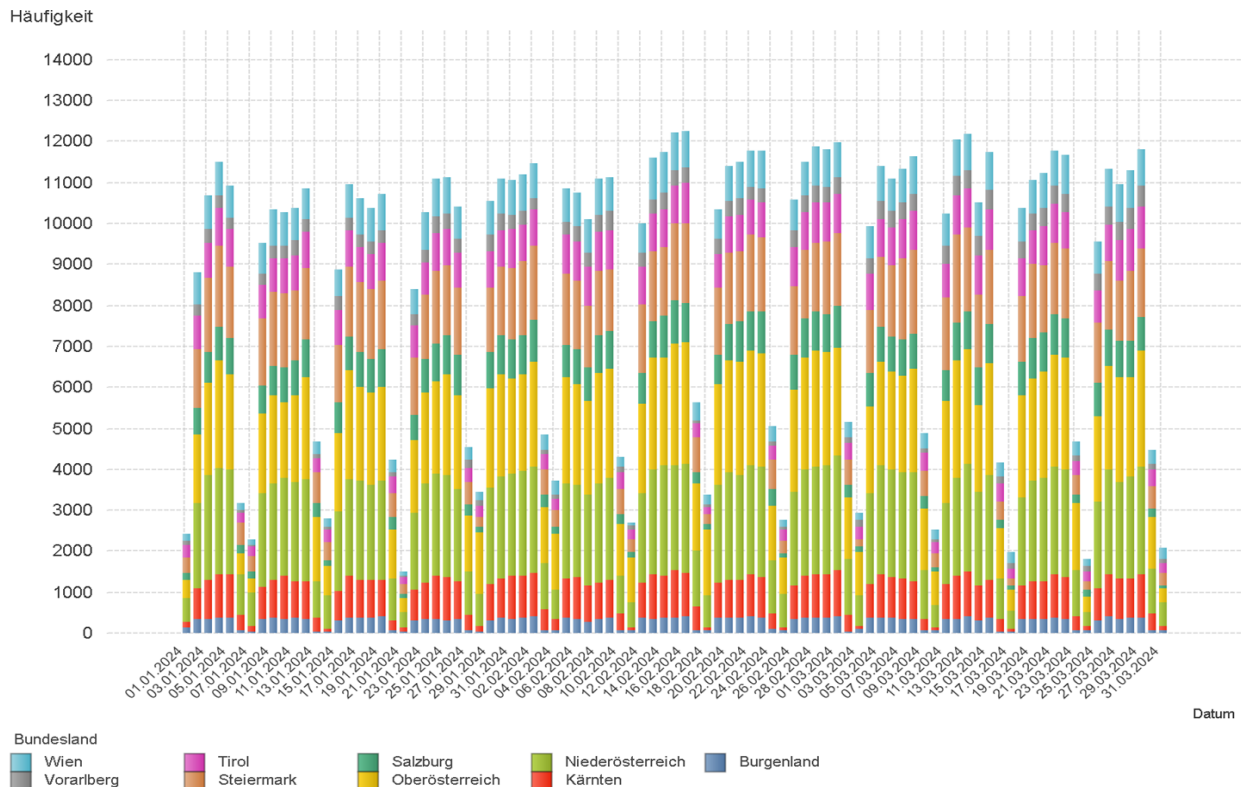

3.1. Entwicklung der Mittelwerte der Dieselpreise nach Bundesländern und aller Bundesländer zusammen

DIESEL	Burgenland	Kärnten	Niederösterreich	Oberösterreich	Salzburg	Steiermark	Tirol	Vorarlberg	Wien	Total
01.01.2024	1,604	1,586	1,597	1,593	1,636	1,598	1,654	1,678	1,637	1,611
02.01.2024	1,633	1,622	1,630	1,628	1,656	1,625	1,663	1,700	1,656	1,638
03.01.2024	1,643	1,630	1,644	1,635	1,664	1,629	1,672	1,713	1,666	1,646
04.01.2024	1,646	1,634	1,648	1,637	1,671	1,631	1,683	1,728	1,673	1,650
05.01.2024	1,633	1,629	1,638	1,628	1,663	1,624	1,684	1,725	1,660	1,642
06.01.2024	1,622	1,584	1,606	1,602	1,645	1,600	1,649	1,702	1,644	1,610
07.01.2024	1,612	1,578	1,595	1,592	1,633	1,585	1,637	1,695	1,632	1,603
08.01.2024	1,625	1,609	1,625	1,611	1,657	1,614	1,673	1,714	1,655	1,630
09.01.2024	1,619	1,612	1,625	1,613	1,666	1,612	1,678	1,711	1,648	1,630
10.01.2024	1,618	1,615	1,622	1,608	1,658	1,614	1,683	1,711	1,641	1,629
11.01.2024	1,619	1,629	1,628	1,617	1,655	1,620	1,691	1,708	1,643	1,636
12.01.2024	1,625	1,634	1,637	1,622	1,661	1,631	1,702	1,716	1,646	1,642
13.01.2024	1,618	1,605	1,613	1,594	1,624	1,608	1,682	1,698	1,618	1,614
14.01.2024	1,601	1,595	1,600	1,588	1,617	1,599	1,661	1,678	1,620	1,608
15.01.2024	1,644	1,635	1,641	1,629	1,663	1,639	1,692	1,699	1,662	1,649
16.01.2024	1,642	1,639	1,645	1,641	1,678	1,639	1,696	1,717	1,660	1,653
17.01.2024	1,642	1,646	1,651	1,647	1,669	1,643	1,704	1,730	1,667	1,658
18.01.2024	1,652	1,653	1,655	1,649	1,666	1,649	1,708	1,727	1,671	1,661
19.01.2024	1,645	1,664	1,657	1,644	1,667	1,649	1,708	1,730	1,676	1,662
20.01.2024	1,622	1,628	1,619	1,629	1,637	1,619	1,668	1,696	1,638	1,632
21.01.2024	1,612	1,617	1,617	1,630	1,642	1,621	1,675	1,689	1,644	1,634
22.01.2024	1,706	1,655	1,657	1,653	1,667	1,652	1,701	1,728	1,685	1,667
23.01.2024	1,663	1,656	1,661	1,661	1,685	1,655	1,717	1,732	1,676	1,669
24.01.2024	1,657	1,660	1,661	1,672	1,689	1,653	1,718	1,731	1,674	1,672
25.01.2024	1,663	1,662	1,659	1,668	1,690	1,658	1,722	1,735	1,676	1,673
26.01.2024	1,664	1,672	1,672	1,672	1,691	1,666	1,729	1,739	1,689	1,680
27.01.2024	1,641	1,651	1,654	1,653	1,670	1,642	1,699	1,710	1,667	1,660
28.01.2024	1,645	1,640	1,641	1,641	1,664	1,637	1,697	1,688	1,666	1,649
29.01.2024	1,671	1,675	1,674	1,677	1,690	1,668	1,711	1,716	1,689	1,681
30.01.2024	1,691	1,685	1,687	1,688	1,703	1,682	1,722	1,736	1,703	1,694
31.01.2024	1,707	1,687	1,690	1,688	1,712	1,691	1,729	1,743	1,706	1,698
01.02.2024	1,695	1,696	1,692	1,703	1,711	1,693	1,737	1,748	1,702	1,703
02.02.2024	1,702	1,704	1,700	1,716	1,715	1,703	1,739	1,754	1,715	1,711
03.02.2024	1,675	1,673	1,673	1,701	1,692	1,667	1,707	1,727	1,675	1,685
04.02.2024	1,664	1,657	1,663	1,687	1,677	1,656	1,704	1,711	1,661	1,675
05.02.2024	1,672	1,677	1,686	1,696	1,696	1,686	1,712	1,732	1,700	1,692
06.02.2024	1,682	1,675	1,682	1,699	1,696	1,683	1,719	1,731	1,723	1,694
07.02.2024	1,688	1,682	1,695	1,704	1,700	1,695	1,724	1,733	1,709	1,701
08.02.2024	1,701	1,707	1,700	1,699	1,709	1,698	1,733	1,734	1,716	1,706
09.02.2024	1,714	1,716	1,711	1,703	1,715	1,711	1,746	1,727	1,722	1,715
10.02.2024	1,695	1,685	1,684	1,686	1,703	1,687	1,727	1,715	1,694	1,691
11.02.2024	1,681	1,671	1,679	1,674	1,682	1,676	1,711	1,708	1,693	1,679
12.02.2024	1,718	1,725	1,731	1,712	1,723	1,730	1,747	1,750	1,746	1,728
13.02.2024	1,734	1,733	1,735	1,727	1,732	1,728	1,764	1,769	1,744	1,736
14.02.2024	1,741	1,735	1,739	1,737	1,746	1,730	1,768	1,771	1,747	1,742
15.02.2024	1,726	1,737	1,734	1,730	1,735	1,726	1,771	1,786	1,744	1,737
16.02.2024	1,728	1,739	1,739	1,736	1,737	1,730	1,773	1,786	1,780	1,744
17.02.2024	1,702	1,704	1,706	1,708	1,715	1,696	1,743	1,764	1,714	1,709
18.02.2024	1,688	1,692	1,703	1,693	1,706	1,691	1,729	1,739	1,705	1,700
19.02.2024	1,730	1,722	1,730	1,718	1,746	1,719	1,760	1,774	1,745	1,731
20.02.2024	1,727	1,718	1,727	1,725	1,752	1,723	1,770	1,786	1,751	1,734
21.02.2024	1,728	1,723	1,731	1,728	1,749	1,730	1,772	1,785	1,749	1,737
22.02.2024	1,724	1,719	1,731	1,720	1,746	1,729	1,779	1,786	1,747	1,735
23.02.2024	1,717	1,716	1,721	1,709	1,737	1,712	1,775	1,783	1,735	1,725
24.02.2024	1,686	1,672	1,689	1,689	1,713	1,683	1,744	1,760	1,700	1,694
25.02.2024	1,681	1,657	1,680	1,688	1,705	1,696	1,740	1,750	1,699	1,696
26.02.2024	1,707	1,702	1,708	1,699	1,726	1,699	1,751	1,772	1,726	1,713
27.02.2024	1,706	1,700	1,705	1,700	1,728	1,701	1,750	1,772	1,720	1,712
28.02.2024	1,706	1,701	1,706	1,700	1,721	1,699	1,750	1,774	1,723	1,712

DIESEL	Burgenland	Kärnten	Niederösterreich	Oberösterreich	Salzburg	Steiermark	Tirol	Vorarlberg	Wien	Total
29.02.2024	1,699	1,702	1,705	1,701	1,720	1,698	1,754	1,772	1,723	1,711
01.03.2024	1,702	1,702	1,703	1,696	1,722	1,696	1,754	1,768	1,725	1,709
02.03.2024	1,678	1,666	1,674	1,674	1,690	1,671	1,722	1,740	1,687	1,682
03.03.2024	1,664	1,647	1,665	1,665	1,688	1,657	1,704	1,720	1,674	1,672
04.03.2024	1,703	1,695	1,705	1,689	1,716	1,690	1,735	1,753	1,721	1,704
05.03.2024	1,705	1,698	1,705	1,693	1,724	1,693	1,744	1,763	1,722	1,708
06.03.2024	1,699	1,696	1,701	1,690	1,718	1,688	1,749	1,761	1,714	1,704
07.03.2024	1,697	1,688	1,700	1,693	1,706	1,684	1,748	1,756	1,717	1,702
08.03.2024	1,695	1,689	1,697	1,693	1,709	1,683	1,746	1,752	1,717	1,701
09.03.2024	1,658	1,653	1,667	1,670	1,689	1,659	1,708	1,734	1,680	1,673
10.03.2024	1,667	1,650	1,652	1,655	1,678	1,656	1,699	1,718	1,670	1,663
11.03.2024	1,684	1,686	1,688	1,677	1,700	1,680	1,729	1,727	1,708	1,691
12.03.2024	1,692	1,682	1,691	1,681	1,706	1,679	1,733	1,728	1,713	1,693
13.03.2024	1,685	1,683	1,687	1,682	1,701	1,676	1,740	1,739	1,709	1,692
14.03.2024	1,694	1,673	1,691	1,684	1,707	1,675	1,739	1,738	1,712	1,694
15.03.2024	1,689	1,680	1,689	1,686	1,707	1,674	1,744	1,734	1,712	1,694
16.03.2024	1,659	1,645	1,655	1,664	1,686	1,647	1,711	1,711	1,670	1,666
17.03.2024	1,659	1,644	1,643	1,654	1,674	1,648	1,691	1,689	1,663	1,659
18.03.2024	1,686	1,679	1,692	1,678	1,705	1,682	1,723	1,772	1,706	1,694
19.03.2024	1,693	1,691	1,697	1,686	1,711	1,682	1,737	1,739	1,716	1,698
20.03.2024	1,698	1,695	1,697	1,688	1,712	1,688	1,735	1,786	1,716	1,702
21.03.2024	1,703	1,698	1,699	1,685	1,712	1,692	1,741	1,753	1,721	1,702
22.03.2024	1,697	1,698	1,697	1,685	1,712	1,689	1,744	1,760	1,721	1,702
23.03.2024	1,673	1,662	1,667	1,660	1,679	1,659	1,711	1,723	1,678	1,669
24.03.2024	1,663	1,654	1,653	1,643	1,670	1,657	1,701	1,700	1,680	1,664
25.03.2024	1,695	1,707	1,700	1,692	1,707	1,689	1,731	1,729	1,722	1,703
26.03.2024	1,695	1,694	1,699	1,689	1,701	1,689	1,731	1,744	1,723	1,701
27.03.2024	1,695	1,690	1,699	1,691	1,701	1,685	1,741	1,749	1,721	1,701
28.03.2024	1,698	1,689	1,703	1,689	1,704	1,685	1,742	1,755	1,719	1,702
29.03.2024	1,695	1,695	1,699	1,687	1,706	1,687	1,738	1,753	1,724	1,701
30.03.2024	1,673	1,658	1,668	1,675	1,676	1,657	1,708	1,720	1,683	1,675
31.03.2024	1,656	1,647	1,654	1,663	1,665	1,649	1,699	1,714	1,669	1,666

1.1.2024 - 31.3.2024

3.2. Entwicklung Mittelwert für "Diesel" Preise

Mittelwert €/L

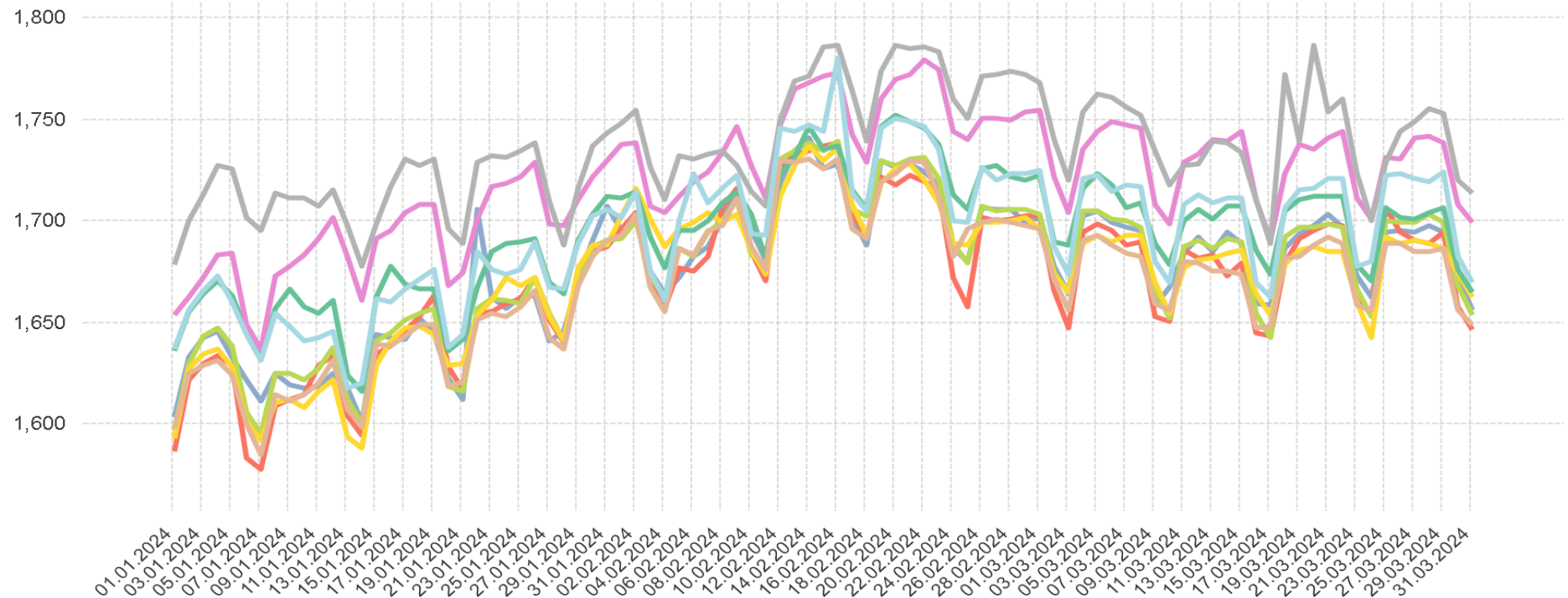

Datum

Bundesland

- Burgenland
- Kärnten
- Niederösterreich
- Oberösterreich
- Salzburg
- Steiermark
- Tirol
- Vorarlberg
- Wien

3.3. Entwicklung der Mittelwerte der "Super" Preise nach Bundesländern und aller Bundesländer zusammen

SUPER	Burgenland	Kärnten	Niederösterreich	Oberösterreich	Salzburg	Steiermark	Tirol	Vorarlberg	Wien	Total
01.01.2024	1,493	1,488	1,486	1,485	1,520	1,482	1,549	1,565	1,518	1,500
02.01.2024	1,519	1,515	1,520	1,518	1,535	1,521	1,562	1,594	1,544	1,529
03.01.2024	1,537	1,525	1,536	1,525	1,554	1,526	1,585	1,621	1,556	1,540
04.01.2024	1,537	1,537	1,541	1,525	1,555	1,527	1,590	1,626	1,561	1,543
05.01.2024	1,534	1,531	1,537	1,525	1,550	1,526	1,589	1,622	1,555	1,541
06.01.2024	1,528	1,485	1,508	1,501	1,532	1,511	1,552	1,604	1,549	1,514
07.01.2024	1,515	1,473	1,488	1,492	1,520	1,501	1,539	1,597	1,536	1,502
08.01.2024	1,531	1,520	1,522	1,512	1,545	1,525	1,577	1,619	1,557	1,532
09.01.2024	1,525	1,520	1,523	1,511	1,544	1,523	1,588	1,611	1,548	1,532
10.01.2024	1,521	1,517	1,520	1,511	1,540	1,519	1,593	1,612	1,542	1,530
11.01.2024	1,523	1,530	1,526	1,518	1,543	1,527	1,600	1,614	1,544	1,537
12.01.2024	1,528	1,533	1,531	1,521	1,542	1,531	1,608	1,618	1,541	1,539
13.01.2024	1,517	1,504	1,505	1,491	1,512	1,509	1,578	1,595	1,511	1,509
14.01.2024	1,502	1,512	1,493	1,486	1,511	1,500	1,565	1,571	1,508	1,504
15.01.2024	1,538	1,540	1,533	1,526	1,545	1,534	1,596	1,599	1,553	1,544
16.01.2024	1,542	1,540	1,539	1,527	1,547	1,537	1,605	1,618	1,555	1,546
17.01.2024	1,541	1,546	1,543	1,535	1,550	1,541	1,613	1,628	1,555	1,551
18.01.2024	1,539	1,547	1,545	1,542	1,549	1,541	1,618	1,628	1,561	1,553
19.01.2024	1,552	1,555	1,549	1,539	1,552	1,543	1,618	1,631	1,564	1,556
20.01.2024	1,521	1,515	1,512	1,506	1,509	1,509	1,575	1,588	1,523	1,519
21.01.2024	1,508	1,507	1,505	1,515	1,528	1,509	1,573	1,585	1,537	1,522
22.01.2024	1,548	1,547	1,551	1,545	1,559	1,549	1,615	1,620	1,577	1,560
23.01.2024	1,559	1,553	1,556	1,557	1,571	1,554	1,635	1,635	1,569	1,567
24.01.2024	1,561	1,556	1,559	1,572	1,575	1,552	1,636	1,634	1,571	1,572
25.01.2024	1,562	1,556	1,560	1,570	1,573	1,556	1,635	1,637	1,573	1,572
26.01.2024	1,560	1,568	1,569	1,573	1,573	1,566	1,642	1,638	1,584	1,579
27.01.2024	1,539	1,545	1,552	1,552	1,560	1,543	1,608	1,612	1,559	1,558
28.01.2024	1,543	1,535	1,542	1,540	1,555	1,539	1,600	1,595	1,559	1,549
29.01.2024	1,563	1,564	1,564	1,566	1,574	1,564	1,615	1,614	1,579	1,573
30.01.2024	1,581	1,578	1,575	1,581	1,587	1,577	1,627	1,636	1,588	1,585
31.01.2024	1,592	1,577	1,575	1,580	1,590	1,579	1,628	1,641	1,587	1,586
01.02.2024	1,577	1,580	1,576	1,594	1,586	1,579	1,637	1,650	1,585	1,589
02.02.2024	1,587	1,589	1,582	1,611	1,585	1,585	1,641	1,655	1,595	1,598
03.02.2024	1,567	1,555	1,556	1,587	1,568	1,554	1,605	1,625	1,555	1,570
04.02.2024	1,545	1,542	1,546	1,573	1,550	1,544	1,593	1,603	1,547	1,561
05.02.2024	1,565	1,566	1,572	1,583	1,579	1,576	1,610	1,633	1,590	1,582
06.02.2024	1,571	1,563	1,574	1,590	1,584	1,575	1,613	1,633	1,614	1,586
07.02.2024	1,579	1,571	1,579	1,591	1,582	1,583	1,618	1,628	1,599	1,589
08.02.2024	1,584	1,580	1,584	1,582	1,589	1,581	1,624	1,630	1,601	1,590
09.02.2024	1,597	1,596	1,590	1,579	1,594	1,596	1,633	1,623	1,600	1,595
10.02.2024	1,571	1,563	1,569	1,557	1,577	1,569	1,602	1,601	1,573	1,570
11.02.2024	1,567	1,566	1,559	1,548	1,566	1,559	1,597	1,593	1,604	1,561
12.02.2024	1,597	1,601	1,600	1,590	1,601	1,608	1,631	1,629	1,626	1,605
13.02.2024	1,610	1,598	1,609	1,595	1,609	1,605	1,650	1,647	1,614	1,609
14.02.2024	1,619	1,605	1,612	1,608	1,618	1,611	1,656	1,656	1,626	1,617
15.02.2024	1,618	1,607	1,615	1,611	1,612	1,606	1,660	1,668	1,618	1,617
16.02.2024	1,612	1,615	1,617	1,616	1,615	1,611	1,662	1,668	1,626	1,621
17.02.2024	1,589	1,584	1,585	1,590	1,596	1,582	1,631	1,641	1,591	1,590
18.02.2024	1,575	1,574	1,573	1,574	1,576	1,569	1,616	1,618	1,582	1,577
19.02.2024	1,612	1,612	1,608	1,606	1,624	1,608	1,651	1,655	1,631	1,616
20.02.2024	1,614	1,607	1,612	1,611	1,627	1,610	1,665	1,671	1,634	1,620
21.02.2024	1,615	1,614	1,617	1,610	1,629	1,616	1,669	1,671	1,635	1,623
22.02.2024	1,608	1,612	1,617	1,610	1,619	1,609	1,679	1,680	1,627	1,620
23.02.2024	1,607	1,609	1,608	1,603	1,615	1,604	1,679	1,679	1,621	1,615
24.02.2024	1,575	1,575	1,580	1,580	1,595	1,580	1,647	1,652	1,592	1,588
25.02.2024	1,571	1,565	1,565	1,574	1,588	1,574	1,634	1,644	1,594	1,581
26.02.2024	1,597	1,604	1,599	1,591	1,609	1,596	1,656	1,664	1,633	1,608
27.02.2024	1,598	1,602	1,598	1,593	1,611	1,598	1,662	1,666	1,620	1,607
28.02.2024	1,604	1,607	1,603	1,598	1,613	1,601	1,664	1,672	1,625	1,612

SUPER	Burgenland	Kärnten	Niederösterreich	Oberösterreich	Salzburg	Steiermark	Tirol	Vorarlberg	Wien	Total
29.02.2024	1,607	1,607	1,608	1,603	1,618	1,603	1,664	1,673	1,626	1,615
01.03.2024	1,610	1,613	1,610	1,607	1,616	1,606	1,667	1,669	1,631	1,618
02.03.2024	1,593	1,583	1,582	1,586	1,595	1,583	1,631	1,641	1,591	1,591
03.03.2024	1,577	1,574	1,569	1,573	1,589	1,586	1,611	1,619	1,585	1,581
04.03.2024	1,618	1,617	1,617	1,606	1,620	1,613	1,653	1,652	1,640	1,621
05.03.2024	1,615	1,619	1,621	1,610	1,623	1,617	1,663	1,662	1,638	1,624
06.03.2024	1,609	1,616	1,615	1,605	1,624	1,615	1,666	1,663	1,633	1,621
07.03.2024	1,612	1,609	1,618	1,608	1,621	1,609	1,667	1,654	1,635	1,620
08.03.2024	1,618	1,612	1,614	1,611	1,621	1,598	1,662	1,651	1,637	1,618
09.03.2024	1,599	1,577	1,587	1,591	1,592	1,576	1,625	1,634	1,603	1,592
10.03.2024	1,587	1,578	1,570	1,573	1,602	1,576	1,618	1,619	1,589	1,582
11.03.2024	1,609	1,612	1,615	1,602	1,619	1,601	1,652	1,635	1,631	1,614
12.03.2024	1,613	1,610	1,615	1,605	1,617	1,599	1,653	1,640	1,633	1,615
13.03.2024	1,608	1,605	1,613	1,605	1,616	1,600	1,655	1,646	1,633	1,614
14.03.2024	1,617	1,602	1,619	1,609	1,616	1,603	1,660	1,649	1,641	1,619
15.03.2024	1,613	1,610	1,618	1,608	1,619	1,605	1,663	1,646	1,638	1,620
16.03.2024	1,601	1,578	1,588	1,582	1,595	1,580	1,626	1,618	1,605	1,592
17.03.2024	1,587	1,585	1,574	1,571	1,593	1,581	1,620	1,595	1,591	1,585
18.03.2024	1,615	1,616	1,622	1,604	1,626	1,614	1,647	1,634	1,637	1,620
19.03.2024	1,626	1,627	1,627	1,614	1,627	1,619	1,663	1,657	1,645	1,628
20.03.2024	1,634	1,632	1,633	1,619	1,636	1,631	1,667	1,663	1,650	1,635
21.03.2024	1,636	1,636	1,634	1,620	1,638	1,637	1,672	1,666	1,659	1,638
22.03.2024	1,633	1,636	1,634	1,620	1,635	1,634	1,676	1,673	1,654	1,637
23.03.2024	1,607	1,602	1,600	1,591	1,617	1,604	1,643	1,622	1,613	1,603
24.03.2024	1,601	1,595	1,590	1,576	1,607	1,601	1,625	1,607	1,627	1,600
25.03.2024	1,639	1,644	1,642	1,629	1,640	1,644	1,671	1,646	1,658	1,643
26.03.2024	1,644	1,654	1,647	1,635	1,650	1,651	1,686	1,663	1,664	1,651
27.03.2024	1,652	1,654	1,652	1,635	1,654	1,649	1,693	1,685	1,668	1,654
28.03.2024	1,655	1,658	1,657	1,640	1,657	1,650	1,687	1,684	1,670	1,657
29.03.2024	1,658	1,664	1,661	1,644	1,663	1,658	1,692	1,685	1,675	1,662
30.03.2024	1,644	1,632	1,634	1,618	1,652	1,630	1,665	1,659	1,645	1,634
31.03.2024	1,629	1,616	1,622	1,620	1,639	1,614	1,661	1,650	1,642	1,630

1.1.2024 - 31.3.2024

3.4. Entwicklung Mittelwert für "Super" Preise

Mittelwert €/L

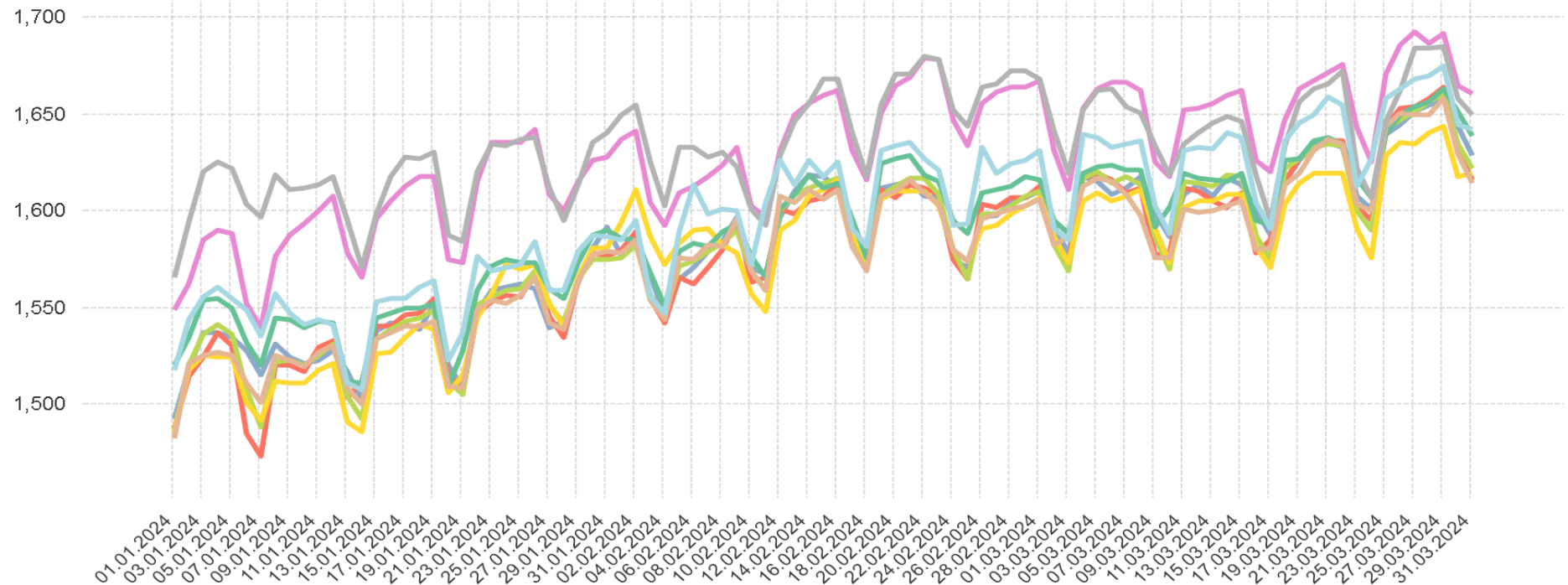

Datum

Bundesland

- Burgenland
- Niederösterreich
- Salzburg
- Tirol
- Wien
- Kärnten
- Oberösterreich
- Steiermark
- Vorarlberg

4.1. Entwicklung des Median der "Diesel" Preise nach Bundesländern und aller Bundesländer

DIESEL	Burgenland	Kärnten	Niederösterreich	Oberösterreich	Salzburg	Steiermark	Tirol	Vorarlberg	Wien	Total
01.01.2024	1,599	1,578	1,579	1,580	1,621	1,589	1,639	1,679	1,629	1,604
02.01.2024	1,629	1,623	1,629	1,628	1,649	1,619	1,659	1,699	1,649	1,634
03.01.2024	1,639	1,624	1,635	1,628	1,659	1,624	1,672	1,709	1,658	1,639
04.01.2024	1,634	1,621	1,639	1,632	1,662	1,619	1,679	1,719	1,659	1,639
05.01.2024	1,620	1,619	1,629	1,624	1,652	1,614	1,679	1,724	1,649	1,632
06.01.2024	1,607	1,579	1,599	1,603	1,635	1,593	1,649	1,699	1,629	1,601
07.01.2024	1,599	1,574	1,592	1,590	1,623	1,576	1,639	1,679	1,604	1,593
08.01.2024	1,614	1,597	1,615	1,599	1,647	1,599	1,669	1,709	1,639	1,619
09.01.2024	1,608	1,602	1,619	1,603	1,659	1,603	1,674	1,699	1,637	1,619
10.01.2024	1,609	1,604	1,614	1,599	1,649	1,606	1,679	1,699	1,629	1,619
11.01.2024	1,609	1,624	1,624	1,612	1,648	1,614	1,694	1,699	1,629	1,629
12.01.2024	1,619	1,624	1,634	1,614	1,649	1,629	1,699	1,709	1,639	1,634
13.01.2024	1,614	1,597	1,606	1,586	1,618	1,606	1,677	1,698	1,609	1,603
14.01.2024	1,599	1,586	1,594	1,584	1,615	1,589	1,653	1,669	1,594	1,593
15.01.2024	1,644	1,629	1,639	1,627	1,659	1,639	1,694	1,693	1,649	1,644
16.01.2024	1,634	1,632	1,639	1,639	1,669	1,634	1,694	1,709	1,649	1,644
17.01.2024	1,634	1,639	1,648	1,639	1,659	1,639	1,709	1,729	1,658	1,649
18.01.2024	1,649	1,649	1,651	1,644	1,659	1,646	1,704	1,719	1,659	1,654
19.01.2024	1,631	1,659	1,649	1,634	1,659	1,643	1,699	1,719	1,669	1,654
20.01.2024	1,619	1,629	1,613	1,623	1,623	1,614	1,676	1,686	1,629	1,624
21.01.2024	1,603	1,611	1,617	1,637	1,619	1,609	1,676	1,679	1,635	1,623
22.01.2024	1,654	1,651	1,653	1,649	1,659	1,649	1,699	1,719	1,669	1,659
23.01.2024	1,659	1,647	1,659	1,659	1,679	1,649	1,721	1,729	1,669	1,663
24.01.2024	1,649	1,654	1,654	1,671	1,679	1,646	1,729	1,729	1,668	1,667
25.01.2024	1,659	1,657	1,655	1,659	1,679	1,654	1,729	1,729	1,659	1,664
26.01.2024	1,659	1,669	1,667	1,668	1,679	1,659	1,733	1,734	1,675	1,672
27.01.2024	1,639	1,648	1,653	1,650	1,659	1,639	1,709	1,704	1,649	1,653
28.01.2024	1,633	1,631	1,639	1,638	1,653	1,629	1,704	1,679	1,643	1,641
29.01.2024	1,672	1,669	1,671	1,669	1,684	1,664	1,709	1,711	1,679	1,678
30.01.2024	1,684	1,684	1,679	1,679	1,694	1,669	1,719	1,734	1,689	1,686
31.01.2024	1,679	1,684	1,684	1,679	1,699	1,679	1,729	1,739	1,699	1,689
01.02.2024	1,694	1,689	1,689	1,699	1,699	1,689	1,739	1,739	1,694	1,698
02.02.2024	1,699	1,699	1,694	1,714	1,703	1,698	1,739	1,749	1,704	1,705
03.02.2024	1,669	1,669	1,673	1,698	1,683	1,664	1,719	1,719	1,666	1,683
04.02.2024	1,660	1,654	1,661	1,683	1,672	1,649	1,709	1,699	1,647	1,673
05.02.2024	1,664	1,669	1,678	1,694	1,688	1,669	1,709	1,723	1,689	1,684
06.02.2024	1,674	1,667	1,674	1,698	1,689	1,669	1,713	1,729	1,689	1,684
07.02.2024	1,683	1,669	1,686	1,699	1,689	1,679	1,719	1,729	1,699	1,694
08.02.2024	1,694	1,694	1,697	1,691	1,699	1,694	1,737	1,729	1,709	1,699
09.02.2024	1,714	1,714	1,704	1,699	1,711	1,699	1,745	1,719	1,719	1,709
10.02.2024	1,693	1,679	1,682	1,678	1,698	1,680	1,729	1,713	1,676	1,684
11.02.2024	1,674	1,662	1,671	1,669	1,679	1,662	1,713	1,699	1,669	1,671
12.02.2024	1,714	1,724	1,729	1,707	1,719	1,719	1,749	1,749	1,729	1,722
13.02.2024	1,729	1,729	1,727	1,723	1,724	1,719	1,759	1,764	1,739	1,729
14.02.2024	1,739	1,729	1,734	1,734	1,739	1,725	1,769	1,767	1,743	1,739
15.02.2024	1,719	1,734	1,729	1,724	1,728	1,719	1,769	1,779	1,739	1,729
16.02.2024	1,722	1,734	1,733	1,729	1,729	1,724	1,769	1,779	1,739	1,734
17.02.2024	1,699	1,699	1,703	1,703	1,705	1,689	1,744	1,759	1,700	1,702
18.02.2024	1,685	1,689	1,689	1,684	1,699	1,679	1,719	1,739	1,681	1,688
19.02.2024	1,719	1,714	1,719	1,709	1,739	1,714	1,749	1,759	1,734	1,719
20.02.2024	1,719	1,714	1,722	1,719	1,747	1,719	1,769	1,779	1,739	1,729
21.02.2024	1,719	1,719	1,724	1,723	1,739	1,719	1,769	1,779	1,739	1,729
22.02.2024	1,719	1,708	1,724	1,710	1,732	1,714	1,779	1,779	1,739	1,723
23.02.2024	1,704	1,706	1,714	1,702	1,729	1,699	1,769	1,779	1,722	1,716
24.02.2024	1,680	1,669	1,685	1,684	1,699	1,674	1,750	1,756	1,683	1,687
25.02.2024	1,678	1,639	1,677	1,686	1,689	1,659	1,744	1,739	1,684	1,684
26.02.2024	1,698	1,697	1,699	1,692	1,716	1,689	1,749	1,759	1,719	1,699
27.02.2024	1,694	1,692	1,694	1,694	1,724	1,694	1,749	1,761	1,709	1,699
28.02.2024	1,699	1,689	1,699	1,694	1,714	1,689	1,749	1,764	1,709	1,699

DIESEL	Burgenland	Kärnten	Niederösterreich	Oberösterreich	Salzburg	Steiermark	Tirol	Vorarlberg	Wien	Total
29.02.2024	1,689	1,694	1,698	1,697	1,713	1,689	1,754	1,764	1,714	1,699
01.03.2024	1,689	1,699	1,697	1,689	1,709	1,688	1,754	1,759	1,709	1,699
02.03.2024	1,674	1,666	1,669	1,672	1,679	1,662	1,727	1,738	1,675	1,674
03.03.2024	1,659	1,639	1,662	1,665	1,674	1,649	1,704	1,711	1,650	1,664
04.03.2024	1,694	1,689	1,699	1,679	1,699	1,684	1,729	1,749	1,709	1,697
05.03.2024	1,699	1,689	1,699	1,684	1,719	1,689	1,739	1,759	1,709	1,699
06.03.2024	1,692	1,689	1,694	1,684	1,704	1,682	1,747	1,749	1,699	1,694
07.03.2024	1,689	1,682	1,693	1,688	1,699	1,678	1,739	1,749	1,699	1,693
08.03.2024	1,689	1,679	1,692	1,689	1,699	1,669	1,739	1,739	1,699	1,693
09.03.2024	1,659	1,654	1,669	1,668	1,679	1,651	1,709	1,729	1,669	1,669
10.03.2024	1,666	1,649	1,648	1,652	1,664	1,649	1,694	1,709	1,649	1,653
11.03.2024	1,674	1,683	1,679	1,672	1,694	1,669	1,728	1,724	1,689	1,682
12.03.2024	1,683	1,674	1,684	1,676	1,694	1,669	1,729	1,719	1,699	1,684
13.03.2024	1,674	1,677	1,679	1,677	1,689	1,669	1,729	1,729	1,697	1,682
14.03.2024	1,688	1,669	1,686	1,678	1,699	1,666	1,739	1,731	1,699	1,689
15.03.2024	1,679	1,674	1,681	1,679	1,699	1,664	1,739	1,728	1,699	1,686
16.03.2024	1,654	1,642	1,650	1,664	1,687	1,641	1,711	1,709	1,658	1,661
17.03.2024	1,652	1,645	1,634	1,649	1,663	1,638	1,689	1,679	1,647	1,651
18.03.2024	1,679	1,678	1,686	1,673	1,699	1,673	1,717	1,719	1,699	1,684
19.03.2024	1,683	1,684	1,689	1,674	1,699	1,669	1,729	1,734	1,704	1,689
20.03.2024	1,689	1,688	1,688	1,679	1,701	1,679	1,729	1,740	1,702	1,689
21.03.2024	1,696	1,694	1,689	1,678	1,699	1,689	1,739	1,747	1,709	1,694
22.03.2024	1,689	1,689	1,689	1,679	1,699	1,684	1,739	1,749	1,704	1,689
23.03.2024	1,672	1,659	1,664	1,658	1,674	1,654	1,719	1,724	1,665	1,663
24.03.2024	1,658	1,653	1,648	1,638	1,665	1,648	1,699	1,689	1,656	1,653
25.03.2024	1,684	1,689	1,693	1,684	1,699	1,684	1,729	1,719	1,709	1,693
26.03.2024	1,684	1,689	1,689	1,682	1,689	1,679	1,729	1,739	1,709	1,689
27.03.2024	1,680	1,683	1,691	1,679	1,689	1,679	1,739	1,739	1,707	1,689
28.03.2024	1,689	1,684	1,696	1,678	1,699	1,679	1,739	1,745	1,709	1,693
29.03.2024	1,684	1,689	1,692	1,682	1,698	1,679	1,734	1,744	1,709	1,693
30.03.2024	1,669	1,659	1,669	1,671	1,671	1,654	1,714	1,716	1,669	1,669
31.03.2024	1,654	1,642	1,649	1,659	1,659	1,640	1,700	1,716	1,649	1,658

1.1.2024 - 31.3.2024

4.2. Entwicklung Median für "Diesel" Preisen

Median €/L

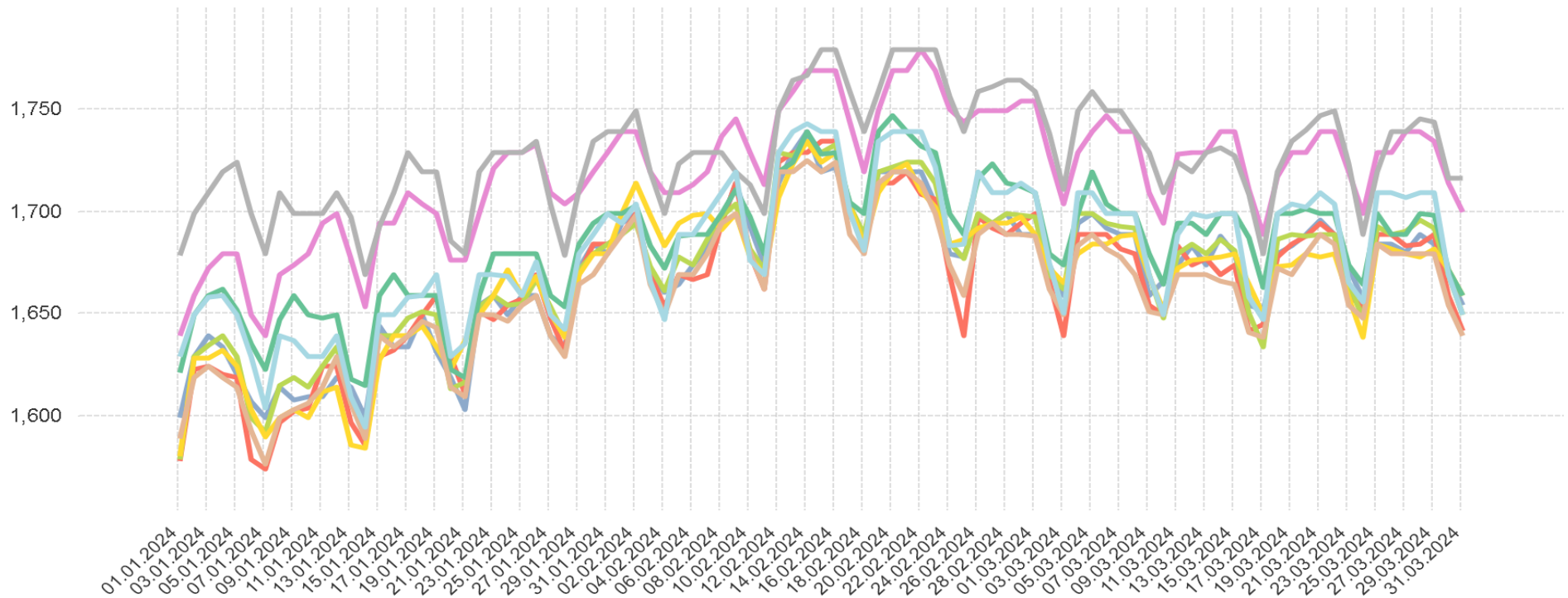

Bundesland

- Burgenland
- Kärnten
- Niederösterreich
- Oberösterreich
- Salzburg
- Steiermark
- Tirol
- Vorarlberg
- Wien

Datum

4.3. Entwicklung des Median der "Super" Preise nach Bundesländern und aller Bundesländer

SUPER	Burgenland	Kärnten	Niederösterreich	Oberösterreich	Salzburg	Steiermark	Tirol	Vorarlberg	Wien	Total
01.01.2024	1,479	1,479	1,469	1,469	1,509	1,468	1,532	1,572	1,519	1,484
02.01.2024	1,512	1,509	1,513	1,508	1,526	1,514	1,559	1,594	1,529	1,518
03.01.2024	1,524	1,518	1,529	1,519	1,544	1,519	1,579	1,609	1,541	1,529
04.01.2024	1,522	1,527	1,534	1,518	1,549	1,519	1,589	1,609	1,549	1,531
05.01.2024	1,524	1,519	1,528	1,519	1,541	1,518	1,584	1,619	1,539	1,529
06.01.2024	1,513	1,484	1,505	1,501	1,529	1,499	1,556	1,599	1,539	1,507
07.01.2024	1,504	1,461	1,486	1,489	1,512	1,492	1,539	1,579	1,519	1,491
08.01.2024	1,524	1,504	1,512	1,499	1,533	1,519	1,572	1,609	1,540	1,519
09.01.2024	1,514	1,513	1,515	1,501	1,538	1,514	1,579	1,599	1,534	1,519
10.01.2024	1,514	1,509	1,513	1,502	1,529	1,512	1,584	1,599	1,529	1,519
11.01.2024	1,512	1,519	1,519	1,509	1,530	1,519	1,599	1,609	1,529	1,529
12.01.2024	1,519	1,524	1,526	1,514	1,529	1,524	1,599	1,609	1,529	1,529
13.01.2024	1,515	1,499	1,499	1,483	1,514	1,502	1,578	1,596	1,499	1,498
14.01.2024	1,495	1,504	1,488	1,483	1,504	1,489	1,562	1,559	1,484	1,490
15.01.2024	1,529	1,534	1,529	1,520	1,539	1,529	1,598	1,590	1,539	1,536
16.01.2024	1,534	1,537	1,534	1,522	1,539	1,533	1,599	1,609	1,544	1,539
17.01.2024	1,530	1,541	1,535	1,529	1,541	1,534	1,604	1,629	1,539	1,541
18.01.2024	1,529	1,544	1,539	1,538	1,539	1,535	1,609	1,619	1,549	1,544
19.01.2024	1,542	1,549	1,539	1,529	1,539	1,539	1,609	1,624	1,559	1,549
20.01.2024	1,519	1,518	1,505	1,499	1,508	1,498	1,579	1,584	1,509	1,509
21.01.2024	1,499	1,493	1,494	1,503	1,512	1,491	1,575	1,578	1,536	1,508
22.01.2024	1,547	1,540	1,547	1,538	1,549	1,544	1,609	1,609	1,569	1,549
23.01.2024	1,554	1,544	1,549	1,556	1,564	1,549	1,639	1,629	1,559	1,559
24.01.2024	1,554	1,548	1,553	1,569	1,569	1,544	1,639	1,629	1,559	1,564
25.01.2024	1,554	1,547	1,554	1,563	1,568	1,549	1,639	1,629	1,559	1,561
26.01.2024	1,554	1,564	1,563	1,569	1,563	1,559	1,639	1,632	1,569	1,569
27.01.2024	1,545	1,544	1,550	1,549	1,559	1,536	1,619	1,610	1,549	1,551
28.01.2024	1,541	1,530	1,542	1,537	1,549	1,533	1,608	1,589	1,539	1,542
29.01.2024	1,559	1,559	1,559	1,559	1,565	1,559	1,609	1,609	1,569	1,568
30.01.2024	1,570	1,579	1,569	1,572	1,577	1,569	1,619	1,629	1,571	1,579
31.01.2024	1,564	1,569	1,569	1,573	1,579	1,569	1,622	1,629	1,574	1,579
01.02.2024	1,569	1,574	1,569	1,594	1,574	1,574	1,629	1,639	1,574	1,583
02.02.2024	1,585	1,584	1,573	1,604	1,578	1,579	1,629	1,649	1,579	1,589
03.02.2024	1,559	1,552	1,554	1,590	1,562	1,554	1,602	1,619	1,542	1,568
04.02.2024	1,539	1,536	1,543	1,576	1,538	1,538	1,589	1,589	1,531	1,561
05.02.2024	1,559	1,559	1,559	1,583	1,569	1,559	1,599	1,619	1,574	1,569
06.02.2024	1,565	1,557	1,567	1,588	1,569	1,563	1,599	1,627	1,579	1,579
07.02.2024	1,574	1,559	1,568	1,585	1,569	1,566	1,606	1,619	1,584	1,579
08.02.2024	1,579	1,577	1,578	1,573	1,579	1,574	1,619	1,629	1,589	1,579
09.02.2024	1,589	1,589	1,584	1,564	1,584	1,588	1,629	1,619	1,589	1,589
10.02.2024	1,566	1,564	1,568	1,547	1,569	1,563	1,599	1,599	1,561	1,566
11.02.2024	1,561	1,566	1,555	1,543	1,553	1,549	1,588	1,586	1,599	1,555
12.02.2024	1,589	1,599	1,599	1,579	1,591	1,594	1,627	1,624	1,606	1,598
13.02.2024	1,599	1,589	1,599	1,588	1,599	1,599	1,649	1,639	1,599	1,599
14.02.2024	1,613	1,599	1,606	1,599	1,604	1,607	1,654	1,649	1,609	1,609
15.02.2024	1,612	1,599	1,609	1,604	1,599	1,599	1,658	1,660	1,604	1,609
16.02.2024	1,609	1,609	1,609	1,609	1,602	1,608	1,659	1,659	1,614	1,614
17.02.2024	1,584	1,579	1,583	1,586	1,592	1,578	1,629	1,629	1,581	1,586
18.02.2024	1,569	1,573	1,571	1,571	1,569	1,559	1,606	1,609	1,563	1,572
19.02.2024	1,599	1,599	1,599	1,599	1,614	1,599	1,639	1,640	1,619	1,607
20.02.2024	1,609	1,599	1,608	1,604	1,619	1,600	1,659	1,664	1,619	1,612
21.02.2024	1,609	1,608	1,609	1,603	1,619	1,613	1,659	1,659	1,629	1,618
22.02.2024	1,599	1,604	1,612	1,603	1,604	1,604	1,669	1,673	1,616	1,609
23.02.2024	1,599	1,599	1,599	1,596	1,603	1,599	1,669	1,669	1,604	1,604
24.02.2024	1,572	1,571	1,579	1,578	1,589	1,572	1,648	1,648	1,578	1,579
25.02.2024	1,568	1,553	1,560	1,569	1,574	1,564	1,633	1,631	1,576	1,569
26.02.2024	1,584	1,594	1,589	1,579	1,593	1,589	1,654	1,655	1,609	1,594
27.02.2024	1,584	1,594	1,589	1,588	1,603	1,589	1,659	1,659	1,609	1,599
28.02.2024	1,594	1,599	1,594	1,589	1,602	1,594	1,659	1,669	1,614	1,599

SUPER	Burgenland	Kärnten	Niederösterreich	Oberösterreich	Salzburg	Steiermark	Tirol	Vorarlberg	Wien	Total
29.02.2024	1,599	1,599	1,601	1,597	1,608	1,596	1,659	1,668	1,619	1,604
01.03.2024	1,599	1,604	1,599	1,599	1,602	1,599	1,659	1,659	1,617	1,609
02.03.2024	1,594	1,579	1,579	1,584	1,594	1,575	1,634	1,639	1,578	1,584
03.03.2024	1,573	1,564	1,564	1,569	1,574	1,579	1,607	1,609	1,560	1,572
04.03.2024	1,609	1,609	1,614	1,598	1,609	1,604	1,649	1,644	1,629	1,616
05.03.2024	1,604	1,614	1,614	1,603	1,614	1,609	1,659	1,659	1,629	1,616
06.03.2024	1,599	1,609	1,609	1,597	1,617	1,609	1,659	1,659	1,619	1,609
07.03.2024	1,604	1,599	1,611	1,599	1,619	1,599	1,659	1,639	1,619	1,609
08.03.2024	1,613	1,604	1,607	1,607	1,614	1,589	1,659	1,640	1,624	1,609
09.03.2024	1,599	1,578	1,585	1,588	1,591	1,569	1,629	1,629	1,589	1,588
10.03.2024	1,582	1,579	1,566	1,569	1,599	1,568	1,619	1,611	1,569	1,571
11.03.2024	1,599	1,604	1,608	1,594	1,614	1,594	1,649	1,629	1,619	1,604
12.03.2024	1,604	1,606	1,609	1,599	1,609	1,589	1,652	1,629	1,619	1,608
13.03.2024	1,599	1,599	1,604	1,599	1,609	1,593	1,649	1,639	1,619	1,604
14.03.2024	1,609	1,594	1,618	1,599	1,609	1,594	1,659	1,639	1,629	1,613
15.03.2024	1,599	1,599	1,609	1,599	1,615	1,597	1,659	1,639	1,628	1,609
16.03.2024	1,599	1,577	1,583	1,580	1,589	1,578	1,626	1,614	1,589	1,584
17.03.2024	1,579	1,579	1,569	1,564	1,584	1,569	1,616	1,584	1,579	1,574
18.03.2024	1,609	1,613	1,617	1,594	1,619	1,604	1,644	1,629	1,629	1,612
19.03.2024	1,619	1,624	1,622	1,604	1,619	1,609	1,659	1,649	1,639	1,619
20.03.2024	1,629	1,628	1,624	1,608	1,629	1,629	1,659	1,659	1,639	1,629
21.03.2024	1,629	1,633	1,629	1,609	1,633	1,634	1,664	1,659	1,649	1,629
22.03.2024	1,629	1,629	1,628	1,614	1,629	1,629	1,669	1,664	1,646	1,629
23.03.2024	1,608	1,599	1,594	1,589	1,609	1,599	1,644	1,619	1,598	1,595
24.03.2024	1,598	1,593	1,584	1,567	1,600	1,594	1,619	1,599	1,609	1,592
25.03.2024	1,639	1,638	1,637	1,617	1,632	1,639	1,666	1,639	1,649	1,639
26.03.2024	1,639	1,654	1,644	1,627	1,644	1,648	1,685	1,654	1,654	1,647
27.03.2024	1,649	1,649	1,647	1,619	1,644	1,639	1,689	1,679	1,658	1,649
28.03.2024	1,654	1,654	1,652	1,639	1,649	1,648	1,684	1,679	1,659	1,650
29.03.2024	1,650	1,659	1,655	1,639	1,659	1,654	1,689	1,679	1,668	1,654
30.03.2024	1,643	1,629	1,633	1,614	1,645	1,630	1,664	1,654	1,632	1,629
31.03.2024	1,629	1,612	1,619	1,614	1,635	1,609	1,659	1,647	1,630	1,620

1.1.2024 - 31.3.2024

4.4. Entwicklung Median für "Super" Preisen

Median €/L

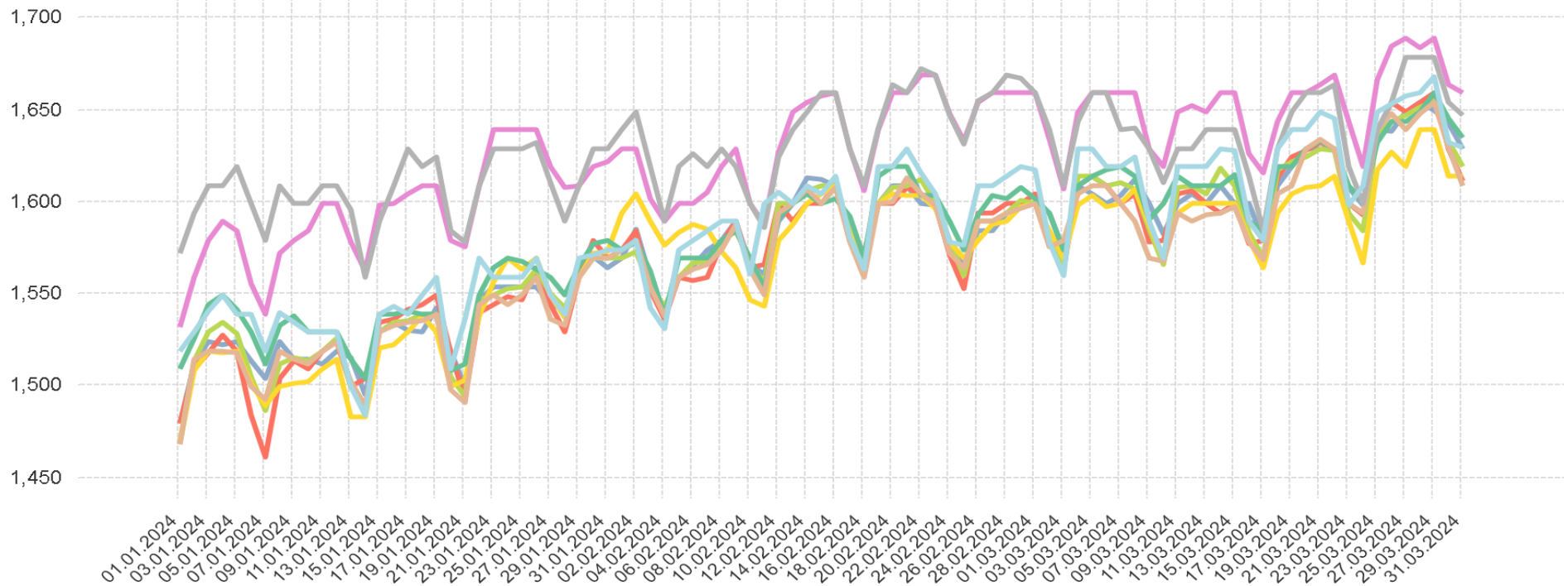

Datum

Bundesland

- Burgenland
- Kärnten
- Niederösterreich
- Oberösterreich
- Salzburg
- Steiermark
- Tirol
- Vorarlberg
- Wien

1.1.2024 - 31.3.2024

5.1. Entwicklung der Kennzahlen nach Bezirken für "Diesel"

DIESEL	Bezirk	Anzahl der Tankstellen	Anzahl der Änderungen (Häufigkeit)	durchschn. Häufigkeit	Preise in €/Lit				Preisband	
					Mittelwert	Median	1. Quartil	3. Quartil	€/Liter	in %
Burgenland	Eisenstadt(Stadt)	8	1.639	204,88	1,692	1,684	1,649	1,729	0,080	4,85%
	Rust(Stadt)	1	268	268,00	1,677	1,674	1,649	1,714	0,065	3,94%
	Eisenstadt-Umgebung	23	3.174	138,00	1,679	1,674	1,645	1,714	0,069	4,19%
	Güssing	22	1.461	66,41	1,679	1,674	1,639	1,719	0,080	4,88%
	Jennersdorf	8	885	110,63	1,683	1,679	1,654	1,709	0,055	3,33%
	Mattersburg	13	2.721	209,31	1,683	1,679	1,653	1,711	0,058	3,51%
	Neusiedl am See	53	7.475	141,04	1,694	1,689	1,657	1,729	0,072	4,35%
	Oberpullendorf	18	702	39,00	1,669	1,668	1,628	1,709	0,082	5,01%
	Oberwart	37	6.987	188,84	1,679	1,675	1,644	1,704	0,060	3,65%
Kärnten	Klagenfurt Stadt	31	19.830	639,68	1,673	1,674	1,639	1,704	0,065	3,97%
	Villach Stadt	24	8.534	355,58	1,662	1,654	1,619	1,699	0,080	4,94%
	Hermagor	9	955	106,11	1,761	1,769	1,719	1,799	0,080	4,65%
	Klagenfurt Land	15	5.280	352,00	1,687	1,687	1,654	1,719	0,065	3,93%
	Sankt Veit an der Glan	26	5.624	216,31	1,687	1,687	1,654	1,719	0,065	3,93%
	Spittal an der Drau	34	8.755	257,50	1,683	1,679	1,644	1,715	0,071	4,32%
	Villach Land	22	5.537	251,68	1,683	1,679	1,644	1,719	0,075	4,56%
	Völkermarkt	19	4.959	261,00	1,694	1,689	1,659	1,729	0,070	4,22%
	Wolfsberg	15	3.959	263,93	1,694	1,689	1,659	1,728	0,069	4,16%
	Feldkirchen	13	6.565	505,00	1,669	1,668	1,641	1,699	0,058	3,53%
Niederösterreich	Krems an der Donau(Stadt)	10	4.254	425,40	1,673	1,669	1,639	1,704	0,065	3,97%
	Sankt Pölten(Stadt)	16	12.616	788,50	1,683	1,680	1,652	1,714	0,062	3,75%
	Waidhofen an der Ybbs(Stadt)	5	1.056	211,20	1,728	1,729	1,689	1,759	0,070	4,14%
	Wiener Neustadt(Stadt)	14	9.671	690,79	1,682	1,681	1,649	1,709	0,060	3,64%
	Amstetten	48	13.823	287,98	1,692	1,689	1,659	1,724	0,065	3,92%
	Baden	51	22.318	437,61	1,683	1,679	1,644	1,714	0,070	4,26%
	Bruck an der Leitha	43	17.331	403,05	1,678	1,674	1,649	1,708	0,059	3,58%
	Gänserndorf	48	7.740	161,25	1,689	1,687	1,651	1,719	0,068	4,12%
	Gmünd	18	1.961	108,94	1,716	1,719	1,684	1,739	0,055	3,27%

DIESEL	Bezirk	Anzahl der Tankstellen	Anzahl der Änderungen (Häufigkeit)	durchschn. Häufigkeit	Preise in €/Lit				Preisband	
					Mittelwert	Median	1. Quartil	3. Quartil	€/Liter	in %
	Hollabrunn	34	4.037	118,74	1,684	1,679	1,649	1,719	0,070	4,24%
	Horn	24	6.379	265,79	1,655	1,655	1,619	1,684	0,065	4,01%
	Korneuburg	37	8.268	223,46	1,679	1,674	1,642	1,709	0,067	4,08%
	Krems(Land)	26	3.306	127,15	1,688	1,684	1,654	1,719	0,065	3,93%
	Lilienfeld	11	4.106	373,27	1,689	1,684	1,659	1,718	0,059	3,56%
	Melk	47	7.279	154,87	1,696	1,694	1,664	1,724	0,060	3,61%
	Mistelbach	53	7.116	134,26	1,687	1,679	1,647	1,718	0,071	4,31%
	Mödling	30	10.379	345,97	1,679	1,678	1,643	1,709	0,066	4,02%
	Neunkirchen	27	4.038	149,56	1,721	1,719	1,683	1,749	0,066	3,92%
	Sankt Pölten(Land)	48	14.566	303,46	1,684	1,681	1,654	1,710	0,056	3,39%
	Scheibbs	18	2.155	119,72	1,703	1,699	1,669	1,739	0,070	4,19%
	Tulln	38	7.880	207,37	1,677	1,669	1,630	1,717	0,087	5,35%
	Waidhofen an der Thaya	13	725	55,77	1,708	1,719	1,674	1,734	0,060	3,58%
	Wiener Neustadt(Land)	26	7.649	294,19	1,690	1,689	1,654	1,719	0,065	3,93%
	Zwettl	35	7.514	214,69	1,664	1,669	1,629	1,698	0,069	4,24%
Oberösterreich	Stadt Linz	39	22.628	580,21	1,683	1,682	1,657	1,709	0,052	3,14%
	Stadt Steyr	8	5.846	730,75	1,684	1,679	1,650	1,719	0,069	4,18%
	Stadt Wels	22	19.445	883,86	1,673	1,675	1,651	1,699	0,048	2,91%
	Braunau	45	6.932	154,04	1,697	1,689	1,664	1,729	0,065	3,91%
	Eferding	16	4.339	271,19	1,660	1,668	1,639	1,692	0,053	3,23%
	Freistadt	32	7.253	226,66	1,695	1,697	1,669	1,723	0,054	3,24%
	Gmunden	41	16.855	411,10	1,687	1,684	1,656	1,719	0,063	3,80%
	Grieskirchen	36	8.103	225,08	1,667	1,669	1,649	1,692	0,043	2,61%
	Kirchdorf	20	4.877	243,85	1,661	1,651	1,624	1,694	0,070	4,31%
	Linz-Land	38	19.666	517,53	1,679	1,678	1,649	1,709	0,060	3,64%
	Perg	26	4.377	168,35	1,675	1,666	1,634	1,699	0,065	3,98%
	Ried	34	10.671	313,85	1,667	1,667	1,643	1,692	0,049	2,98%
	Rohrbach	29	2.121	73,14	1,695	1,689	1,663	1,729	0,066	3,97%
	Schärding	35	3.830	109,43	1,675	1,669	1,639	1,699	0,060	3,66%
	Steyr-Land	24	9.124	380,17	1,687	1,683	1,654	1,719	0,065	3,93%
	Urfahr-Umgebung	36	14.494	402,61	1,680	1,679	1,655	1,706	0,051	3,08%
	Vöcklabruck	48	14.237	296,60	1,693	1,689	1,659	1,724	0,065	3,92%
	Wels-Land	26	10.830	416,54	1,667	1,669	1,639	1,697	0,058	3,54%
Salzburg	Salzburg(Stadt)	33	11.574	350,73	1,697	1,686	1,659	1,739	0,080	4,82%
	Hallein	20	5.039	251,95	1,694	1,689	1,659	1,729	0,070	4,22%
	Salzburg-Umgebung	56	17.931	320,20	1,680	1,678	1,648	1,709	0,061	3,70%

DIESEL	Bezirk	Anzahl der Tankstellen	Anzahl der Änderungen (Häufigkeit)	durchschn. Häufigkeit	Preise in €/Lit				Preisband	
					Mittelwert	Median	1. Quartil	3. Quartil	€/Liter	in %
	Sankt Johann im Pongau	40	12.603	315,08	1,702	1,694	1,668	1,729	0,061	3,66%
	Tamsweg	11	1.693	153,91	1,762	1,749	1,729	1,789	0,060	3,47%
	Zell am See	39	11.543	295,97	1,728	1,724	1,694	1,759	0,065	3,84%
Steiermark	Graz(Stadt)	50	19.269	385,38	1,676	1,669	1,639	1,708	0,069	4,21%
	Deutschlandsberg	29	4.838	166,83	1,662	1,659	1,634	1,694	0,060	3,67%
	Graz-Umgebung	54	16.660	308,52	1,672	1,669	1,639	1,699	0,060	3,66%
	Leibnitz	47	8.231	175,13	1,665	1,664	1,634	1,699	0,065	3,98%
	Leoben	27	6.976	258,37	1,676	1,674	1,639	1,709	0,070	4,27%
	Liezen	42	13.614	324,14	1,693	1,684	1,659	1,719	0,060	3,62%
	Murau	16	6.735	420,94	1,685	1,679	1,649	1,718	0,069	4,18%
	Voitsberg	17	3.406	200,35	1,645	1,639	1,616	1,679	0,063	3,90%
	Weiz	48	5.496	114,50	1,698	1,697	1,659	1,729	0,070	4,22%
	Murtal	30	15.859	528,63	1,672	1,669	1,643	1,699	0,056	3,41%
	Bruck-Mürzzuschlag	42	10.038	239,00	1,680	1,679	1,644	1,714	0,070	4,26%
	Hartberg-Fürstenfeld	62	8.800	141,94	1,691	1,687	1,654	1,719	0,065	3,93%
	Südoststeiermark	42	7.054	167,95	1,662	1,657	1,634	1,689	0,055	3,37%
	Tirol	Innsbruck-Stadt	30	9.590	319,67	1,726	1,724	1,689	1,759	0,070
Imst		24	4.695	195,63	1,750	1,749	1,719	1,784	0,065	3,78%
Innsbruck-Land		73	13.226	181,18	1,731	1,729	1,689	1,774	0,085	5,03%
Kitzbühel		30	7.927	264,23	1,710	1,709	1,669	1,749	0,080	4,79%
Kufstein		44	10.479	238,16	1,691	1,688	1,649	1,728	0,079	4,79%
Landeck		16	4.772	298,25	1,741	1,737	1,709	1,769	0,060	3,51%
Lienz		21	7.071	336,71	1,750	1,746	1,719	1,784	0,065	3,78%
Reutte		18	3.098	172,11	1,717	1,709	1,689	1,739	0,050	2,96%
Schwaz		28	5.995	214,11	1,751	1,749	1,719	1,789	0,070	4,07%
Vorarlberg	Bludenz	19	5.292	278,53	1,754	1,749	1,719	1,784	0,065	3,78%
	Bregenz	43	7.799	181,37	1,752	1,749	1,718	1,789	0,071	4,13%
	Dornbirn	25	8.817	352,68	1,732	1,729	1,699	1,759	0,060	3,53%
	Feldkirch	20	5.999	299,95	1,733	1,729	1,699	1,759	0,060	3,53%
Wien	Wien 1.,Innere Stadt	1	369	369,00	1,775	1,779	1,749	1,799	0,050	2,86%
	Wien 2.,Leopoldstadt	7	1.590	227,14	1,731	1,729	1,694	1,769	0,075	4,43%
	Wien 3.,Landstraße	7	1.856	265,14	1,744	1,739	1,699	1,779	0,080	4,71%
	Wien 4.,Wieden	2	182	91,00	1,719	1,709	1,669	1,759	0,090	5,39%
	Wien 5.,Margareten	4	529	132,25	1,730	1,729	1,679	1,789	0,110	6,55%
	Wien 6.,Mariahilf	1	315	315,00	1,767	1,779	1,729	1,819	0,090	5,21%
	Wien 7.,Neubau	2	25	12,50	1,645	1,639	1,619	1,689	0,070	4,32%

DIESEL	Bezirk	Anzahl der Tankstellen	Anzahl der Änderungen (Häufigkeit)	durchschn. Häufigkeit	Preise in €/Lit				Preisband	
					Mittelwert	Median	1. Quartil	3. Quartil	€/Liter	in %
	Wien 8.,Josefstadt	1	9	9,00	1,749	1,749	1,748	1,759	0,011	0,63%
	Wien 9.,Alsergrund	3	421	140,33	1,788	1,724	1,684	1,784	0,100	5,94%
	Wien 10.,Favoriten	19	9.400	494,74	1,691	1,679	1,649	1,729	0,080	4,85%
	Wien 11.,Simmering	18	9.340	518,89	1,683	1,675	1,649	1,709	0,060	3,64%
	Wien 12.,Meidling	13	3.885	298,85	1,726	1,719	1,679	1,769	0,090	5,36%
	Wien 13.,Hietzing	3	1.157	385,67	1,697	1,699	1,669	1,728	0,059	3,54%
	Wien 14.,Penzing	11	3.819	347,18	1,702	1,699	1,664	1,739	0,075	4,48%
	Wien 15.,Rudofsheim-Fünfhaus	6	1.457	242,83	1,718	1,719	1,679	1,759	0,080	4,76%
	Wien 16.,Ottakring	6	1.170	195,00	1,755	1,749	1,709	1,789	0,080	4,68%
	Wien 17.,Hernals	2	328	164,00	1,752	1,722	1,686	1,799	0,113	6,70%
	Wien 18.,Währing	3	653	217,67	1,757	1,759	1,709	1,799	0,090	5,27%
	Wien 19.,Döbling	9	1.816	201,78	1,773	1,794	1,739	1,819	0,080	4,60%
	Wien 20.,Brigittenau	6	876	146,00	1,776	1,779	1,739	1,819	0,080	4,60%
	Wien 21.,Floridsdorf	23	9.568	416,00	1,682	1,673	1,639	1,719	0,080	4,88%
	Wien 22.,Donaustadt	19	6.334	333,37	1,707	1,699	1,669	1,749	0,080	4,79%
	Wien 23.,Liesing	18	6.831	379,50	1,676	1,673	1,644	1,703	0,059	3,59%

1.1.2024 - 31.3.2024

5.2. Entwicklung der Kennzahlen nach Bezirken für "Super"

SUPER	Bezirk	Anzahl der Tankstellen	Anzahl der Änderungen (Häufigkeit)	durchschn. Häufigkeit	Preise in €/Lit				Preisband	
					Mittelwert	Median	1. Quartil	3. Quartil	€/Liter	in %
Burgenland	Eisenstadt(Stadt)	7	1.600	228,57	1,592	1,579	1,549	1,629	0,080	5,16%
	Rust(Stadt)	1	331	331,00	1,576	1,579	1,534	1,609	0,075	4,89%
	Eisenstadt-Umgebung	20	3.044	152,20	1,579	1,574	1,544	1,619	0,075	4,86%
	Güssing	13	1.660	127,69	1,583	1,582	1,549	1,619	0,070	4,52%
	Jennersdorf	5	793	158,60	1,586	1,579	1,554	1,619	0,065	4,18%
	Mattersburg	13	2.713	208,69	1,586	1,584	1,549	1,619	0,070	4,52%
	Neusiedl am See	36	7.680	213,33	1,603	1,599	1,564	1,639	0,075	4,80%
	Oberpullendorf	17	708	41,65	1,569	1,569	1,529	1,609	0,080	5,23%
	Oberwart	32	6.030	188,44	1,579	1,579	1,539	1,619	0,080	5,20%
Kärnten	Klagenfurt Stadt	31	19.138	617,35	1,581	1,579	1,544	1,618	0,074	4,79%
	Villach Stadt	24	7.762	323,42	1,570	1,559	1,529	1,609	0,080	5,23%
	Hermagor	8	951	118,88	1,666	1,669	1,629	1,699	0,070	4,30%
	Klagenfurt Land	13	5.132	394,77	1,594	1,594	1,554	1,629	0,075	4,83%
	Sankt Veit an der Glan	23	5.692	247,48	1,592	1,594	1,553	1,629	0,076	4,89%
	Spittal an der Drau	32	8.227	257,09	1,588	1,584	1,544	1,629	0,085	5,51%
	Villach Land	22	5.600	254,55	1,589	1,589	1,549	1,629	0,080	5,16%
	Völkermarkt	17	4.854	285,53	1,603	1,599	1,559	1,639	0,080	5,13%
	Wolfsberg	14	3.991	285,07	1,597	1,595	1,559	1,629	0,070	4,49%
	Feldkirchen	13	6.423	494,08	1,574	1,574	1,539	1,609	0,070	4,55%
Niederösterreich	Krems an der Donau(Stadt)	10	4.222	422,20	1,577	1,579	1,534	1,614	0,080	5,22%
	Sankt Pölten(Stadt)	16	12.974	810,88	1,581	1,585	1,547	1,619	0,072	4,65%
	Waidhofen an der Ybbs(Stadt)	5	1.058	211,60	1,631	1,634	1,599	1,664	0,065	4,07%
	Wiener Neustadt(Stadt)	14	9.849	703,50	1,584	1,584	1,547	1,619	0,072	4,65%
	Amstetten	45	13.394	297,64	1,596	1,594	1,562	1,629	0,067	4,29%
	Baden	44	20.096	456,73	1,584	1,579	1,542	1,619	0,077	4,99%
	Bruck an der Leitha	29	14.728	507,86	1,579	1,578	1,546	1,614	0,068	4,40%
	Gänserndorf	31	6.417	207,00	1,593	1,589	1,549	1,629	0,080	5,16%
	Gmünd	15	1.820	121,33	1,619	1,624	1,579	1,649	0,070	4,43%

SUPER	Bezirk	Anzahl der Tankstellen	Anzahl der Änderungen (Häufigkeit)	durchschn. Häufigkeit	Preise in €/Lit				Preisband	
					Mittelwert	Median	1. Quartil	3. Quartil	€/Liter	in %
	Hollabrunn	19	3.961	208,47	1,585	1,584	1,539	1,629	0,090	5,85%
	Horn	19	7.519	395,74	1,573	1,574	1,537	1,599	0,062	4,03%
	Korneuburg	31	8.136	262,45	1,583	1,581	1,542	1,619	0,077	4,99%
	Krems(Land)	20	3.145	157,25	1,593	1,589	1,549	1,629	0,080	5,16%
	Lilienfeld	10	4.838	483,80	1,596	1,594	1,562	1,629	0,067	4,29%
	Melk	38	7.072	186,11	1,599	1,599	1,565	1,629	0,064	4,09%
	Mistelbach	32	6.841	213,78	1,592	1,585	1,549	1,624	0,075	4,84%
	Mödling	27	9.727	360,26	1,581	1,579	1,539	1,619	0,080	5,20%
	Neunkirchen	25	4.064	162,56	1,622	1,619	1,579	1,659	0,080	5,07%
	Sankt Pölten(Land)	43	14.598	339,49	1,588	1,588	1,556	1,622	0,066	4,24%
	Scheibbs	18	2.173	120,72	1,603	1,599	1,559	1,639	0,080	5,13%
	Tulln	31	8.160	263,23	1,581	1,576	1,531	1,619	0,088	5,75%
	Waidhofen an der Thaya	9	733	81,44	1,614	1,619	1,579	1,649	0,070	4,43%
	Wiener Neustadt(Land)	20	7.287	364,35	1,592	1,589	1,552	1,629	0,077	4,96%
	Zwettl	25	7.435	297,40	1,563	1,569	1,526	1,597	0,071	4,65%
Oberösterreich	Stadt Linz	39	22.966	588,87	1,583	1,584	1,556	1,609	0,053	3,41%
	Stadt Steyr	8	5.764	720,50	1,588	1,588	1,558	1,619	0,061	3,92%
	Stadt Wels	22	19.528	887,64	1,574	1,583	1,548	1,603	0,055	3,55%
	Braunau	42	6.972	166,00	1,600	1,599	1,564	1,637	0,073	4,67%
	Eferding	12	5.161	430,08	1,569	1,577	1,546	1,599	0,053	3,43%
	Freistadt	27	6.533	241,96	1,603	1,599	1,574	1,638	0,064	4,07%
	Gmunden	41	16.773	409,10	1,591	1,589	1,559	1,624	0,065	4,17%
	Grieskirchen	33	8.255	250,15	1,570	1,579	1,549	1,594	0,045	2,91%
	Kirchdorf	19	4.636	244,00	1,573	1,569	1,537	1,609	0,072	4,68%
	Linz-Land	38	19.656	517,26	1,580	1,579	1,548	1,609	0,061	3,94%
	Perg	18	4.162	231,22	1,579	1,569	1,534	1,604	0,070	4,56%
	Ried	27	11.961	443,00	1,566	1,567	1,539	1,594	0,055	3,57%
	Rohrbach	21	1.913	91,10	1,603	1,603	1,569	1,639	0,070	4,46%
	Schärding	35	3.985	113,86	1,601	1,593	1,564	1,619	0,055	3,52%
	Steyr-Land	23	8.967	389,87	1,591	1,589	1,559	1,621	0,062	3,98%
	Urfahr-Umgebung	34	14.431	424,44	1,584	1,584	1,559	1,613	0,054	3,46%
	Vöcklabruck	48	13.812	287,75	1,598	1,599	1,564	1,629	0,065	4,16%
	Wels-Land	26	10.999	423,04	1,567	1,578	1,534	1,599	0,065	4,24%
Salzburg	Salzburg(Stadt)	31	11.513	371,39	1,594	1,587	1,545	1,639	0,094	6,08%
	Hallein	18	4.893	271,83	1,587	1,583	1,545	1,624	0,079	5,11%
	Salzburg-Umgebung	52	20.298	390,35	1,572	1,569	1,531	1,609	0,078	5,09%
	Sankt Johann im Pongau	36	12.784	355,11	1,602	1,594	1,564	1,639	0,075	4,80%

SUPER	Bezirk	Anzahl der Tankstellen	Anzahl der Änderungen (Häufigkeit)	durchschn. Häufigkeit	Preise in €/Lit				Preisband	
					Mittelwert	Median	1. Quartil	3. Quartil	€/Liter	in %
Steiermark	Tamsweg	9	764	84,89	1,737	1,739	1,719	1,749	0,030	1,75%
	Zell am See	35	11.358	324,51	1,630	1,629	1,594	1,659	0,065	4,08%
	Graz(Stadt)	50	20.124	402,48	1,580	1,576	1,541	1,619	0,078	5,06%
	Deutschlandsberg	26	4.213	162,04	1,570	1,569	1,533	1,599	0,066	4,31%
	Graz-Umgebung	49	15.022	306,57	1,582	1,579	1,545	1,618	0,073	4,72%
	Leibnitz	38	8.376	220,42	1,573	1,569	1,542	1,599	0,057	3,70%
	Leoben	22	6.860	311,82	1,581	1,579	1,539	1,619	0,080	5,20%
	Liezen	36	13.925	386,81	1,605	1,599	1,569	1,634	0,065	4,14%
	Murau	14	5.269	376,36	1,593	1,589	1,549	1,633	0,084	5,42%
	Voitsberg	14	2.771	197,93	1,563	1,560	1,529	1,593	0,064	4,19%
	Weiz	37	4.907	132,62	1,593	1,589	1,549	1,629	0,080	5,16%
	Murtal	28	15.794	564,07	1,577	1,579	1,542	1,613	0,071	4,60%
	Bruck-Mürzzuschlag	39	10.703	274,44	1,587	1,584	1,549	1,619	0,070	4,52%
	Hartberg-Fürstenfeld	53	8.066	152,19	1,599	1,594	1,559	1,634	0,075	4,81%
Südoststeiermark	32	6.422	200,69	1,565	1,559	1,528	1,598	0,070	4,58%	
Tirol	Innsbruck-Stadt	29	9.359	322,72	1,629	1,629	1,594	1,664	0,070	4,39%
	Imst	23	4.352	189,22	1,655	1,658	1,619	1,689	0,070	4,32%
	Innsbruck-Land	68	12.955	190,51	1,636	1,639	1,591	1,679	0,088	5,51%
	Kitzbühel	27	7.871	291,52	1,632	1,634	1,589	1,677	0,088	5,54%
	Kufstein	43	10.807	251,33	1,622	1,619	1,587	1,657	0,070	4,41%
	Landeck	16	4.664	291,50	1,644	1,644	1,609	1,672	0,063	3,92%
	Lienz	21	7.002	333,43	1,652	1,652	1,615	1,689	0,074	4,58%
	Reutte	18	3.331	185,06	1,634	1,633	1,599	1,659	0,060	3,75%
	Schwaz	27	6.026	223,19	1,657	1,659	1,629	1,689	0,060	3,68%
Vorarlberg	Bludenz	19	5.133	270,16	1,655	1,650	1,619	1,689	0,070	4,32%
	Bregenz	35	7.679	219,40	1,659	1,659	1,624	1,699	0,075	4,62%
	Dornbirn	23	8.697	378,13	1,631	1,629	1,599	1,659	0,060	3,75%
	Feldkirch	20	5.677	283,85	1,629	1,625	1,596	1,659	0,063	3,95%
Wien	Wien 1.,Innere Stadt	1	360	360,00	1,661	1,659	1,629	1,699	0,070	4,30%
	Wien 2.,Leopoldstadt	7	1.598	228,29	1,637	1,639	1,599	1,674	0,075	4,69%
	Wien 3.,Landstraße	7	1.797	256,71	1,640	1,639	1,589	1,679	0,090	5,66%
	Wien 4.,Wieden	2	187	93,50	1,622	1,609	1,569	1,669	0,100	6,37%
	Wien 5.,Margareten	4	530	132,50	1,632	1,639	1,579	1,689	0,110	6,97%
	Wien 6.,Mariahilf	1	311	311,00	1,672	1,679	1,629	1,719	0,090	5,52%
	Wien 7.,Neubau	2	20	10,00	1,574	1,579	1,537	1,610	0,074	4,80%
	Wien 8.,Josefstadt	1	7	7,00	1,645	1,658	1,624	1,669	0,045	2,77%
	Wien 9.,Alsergrund	2	457	228,50	1,628	1,624	1,574	1,699	0,125	7,94%

SUPER	Bezirk	Anzahl der Tankstellen	Anzahl der Änderungen (Häufigkeit)	durchschn. Häufigkeit	Preise in €/Lit				Preisband	
					Mittelwert	Median	1. Quartil	3. Quartil	€/Liter	in %
	Wien 10., Favoriten	19	9.179	483,11	1,593	1,589	1,544	1,639	0,095	6,15%
	Wien 11., Simmering	18	9.475	526,39	1,587	1,579	1,553	1,618	0,065	4,19%
	Wien 12., Meidling	13	3.791	291,62	1,627	1,624	1,578	1,674	0,096	6,08%
	Wien 13., Hietzing	3	1.134	378,00	1,598	1,599	1,569	1,629	0,060	3,82%
	Wien 14., Penzing	11	3.706	336,91	1,603	1,599	1,563	1,639	0,076	4,86%
	Wien 15., Rudolfsheim-Fünfhaus	6	1.408	234,67	1,620	1,619	1,579	1,659	0,080	5,07%
	Wien 16., Ottakring	6	1.141	190,17	1,651	1,639	1,599	1,689	0,090	5,63%
	Wien 17., Hernals	2	347	173,50	1,651	1,619	1,569	1,689	0,120	7,65%
	Wien 18., Währing	3	672	224,00	1,654	1,659	1,599	1,699	0,100	6,25%
	Wien 19., Döbling	9	1.878	208,67	1,680	1,699	1,639	1,729	0,090	5,49%
	Wien 20., Brigittenau	6	865	144,17	1,676	1,679	1,639	1,719	0,080	4,88%
	Wien 21., Floridsdorf	23	9.622	418,35	1,587	1,580	1,539	1,629	0,090	5,85%
	Wien 22., Donaustadt	19	6.119	322,05	1,618	1,614	1,579	1,649	0,070	4,43%
	Wien 23., Liesing	17	6.625	389,71	1,577	1,578	1,539	1,612	0,073	4,74%

1.1.2024 - 31.3.2024

6. Häufigkeit der Preisänderungen durch Tankstellenbetreiber je Meldekanal nach Monaten

DIESEL

Monat	Import	SMS	Web	Total
1	239350	1.610	16.116	257.076
2	251964	1.064	16.333	269.361
3	274995	951	15.208	291.154
Total	766309	3.625	47.657	817.591

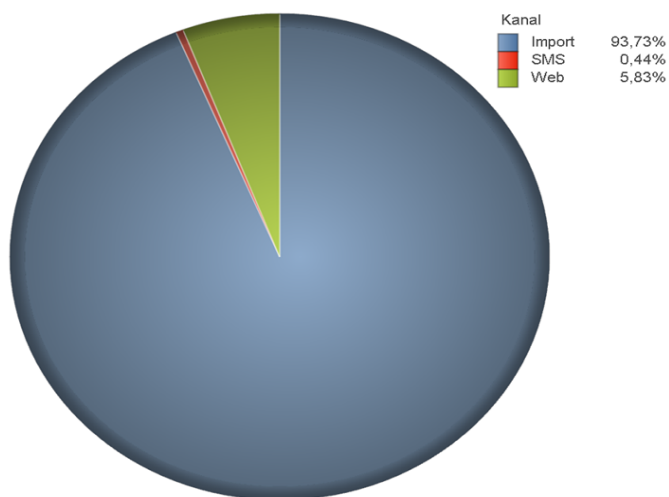

SUPER

Monat	Import	SMS	Web	Total
1	243969	1.724	14.498	260.191
2	256251	999	14.399	271.649
3	257551	864	13.618	272.033
Total	757771	3.587	42.515	803.873

